

JORNAL Holandês

FORTE COMO NOSSOS LEITORES. EFICIENTE COMO NOSSOS ANIMAIS

Ano 18 - Nº 219 - Abril a Junho de 2022 | PUBLICAÇÃO OFICIAL DA ASSOCIAÇÃO
DOS CRIADORES DE GADO HOLANDÊS DE MINAS GERAIS



FOTO WAGNER CORREA

SUSTENTABILIDADE ALIADO A PRODUÇÃO

Fazendas mineiras continuam em destaque no Levantamento TOP 100 e mostram que ações de sustentabilidade fazem a diferença no negócio. A edição traz relatos de associados que já fazem parte desse movimento mundial.



**ASSOCIAÇÃO DOS CRIADORES
DE GADO HOLANDÊS DE MINAS GERAIS**
CORRESPONDÊNCIA
ACGHMG
Caixa Postal 3090 | Juiz de Fora - MG
CEP: 36070-000
www.gadoholandes.com

CONSELHO DE ADMINISTRAÇÃO | TRIÊNIO 2021/2023

CONSELHO DE ADMINISTRAÇÃO

Anípio Pires Batista Vicente
Cleverson Ozanan Braga
Djair Boscatti
Eudes Anselmo de Assis Braga
Leonardo Moreira Costa de Souza
Makoto Edison Sekita
Mauro Antônio Costa de Araújo

CONSELHO FISCAL

Marcos Alves de Sousa
Antônio Augusto Marins
Lúcia Mara Yamaguti Kono

Suplentes:

Cristovam Edson Lobato Campos e Renato José Laguardia.

DIRETOR EXECUTIVO

Dr. Francisco Otaviano Fonseca Oliveira
francisco@gadoholandes.com

REPRESENTAÇÕES REGIONAIS

Nughoman - Núcleo dos Criadores de Gado Holandês da Mantiqueira

Presidente - Jarbas de Oliveira

Rua João Baptista Scarpa, 666 - CEP 37464-000 - Itanhandu - MG
(35) 3361-2404

Nughobar - Núcleo dos Criadores de Gado Holandês de Barbacena

Avenida Amílcar Savassi, s/n | Caixa Postal 126 - CEP 36200-000
Barbacena - MG | (32) 3332-8673



facebook.com/holandesmg



@JornalHolandes



@jornalholandes
@holandesmg



www.flickr.com/photos/holandesminas/

JORNAL HOLANDÊS

Publicação Oficial da Associação
dos Criadores de Gado Holandês
de Minas Gerais - ACGHMG
www.gadoholandes.com/jornal

REDAÇÃO

EQUIPE VALOR EDITORA



Projeto Gráfico e Editorial:

Equipe de Criação da
Valor Editora

Edição e Diagramação

Helô Costa - RP 00127/MG

Editor de Fotografia

Wagner Correa - RP 0022293/MG

Revisão Linguística

Professora Rosana Alves

Revisão Técnica

Dr. Francisco Otaviano Oliveira

Reportagem

Esther Figueiredo

Lídia Martins

Wagner Correa

Atualização Web

Gilberto Alves

Contato Imprensa:

editora.holandes@gmail.com

Participe do jornal, envie

sugestão de pautas, reclamações,
agenda de eventos e deixe seus

comentários, esse é o canal

direto com o produtor:

editora.holandes@gmail.com



DR. FRANCISCO OTAVIANO FONSECA OLIVEIRA
Diretor Executivo da ACGHMG e Médico Veterinário

NOVOS HORIZONTES

A grande novidade dessa edição é a volta do caderno Super Rank. A atualização será feita começando este mês com as tabelas de abril, maio e julho de 2021 e continuará sendo atualizado nos próximos meses até a total normalização.

A Associação dos Criadores de Gado Holandês de Minas Gerais está passando por adequações ao seu dia a dia que trarão em breve benefícios à todos. Ressalto que estamos diariamente trabalhando focados em trazer melhorias aos nossos associados, atentos para criar novos horizontes.

Muitas vezes coisas rotineiras não são vistas como diferencial, por isso gostaria de ressaltar que uma das vantagens de ser associado é ter 24 horas em mãos todas as informações do seu plantel e várias análises importantes para o gerenciamento do seu negócio. Por isso, aproveito para convidar os criadores que ainda não são associados a conhecer os vários benefícios de fazer parte do Holandês de Minas. E você, que já faz parte dessa família, convide o seu amigo, vizinho a conhecer o nosso trabalho. Contamos com todos para cada vez mais ampliar o nosso networking.

Aproveito para lembrar a todos que atualizem sempre as suas informações no sistema Web+Leite. Isso é importante para agilizar as visitas técnicas, não gerar cobranças indevidas e se precisar de alguma informação com rapidez sempre terá em mãos dados atualizados.

Fiquem todos com Deus!



...MELHORIAS
AOS NOSSOS
ASSOCIADOS,
ATENTOS PARA
CRIAR NOVOS
HORIZONTES





HELÔ COSTA
Jornalista e Editora

AÇÕES INTELIGENTES

Continuando a falar sobre sustentabilidade, nesta edição mostramos que pequenas melhorias podem trazer grandes resultados na sua produção de leite. Aproveitando o embalo trazemos na prática o que alguns associados têm feito no dia a dia do seu negócio. Ações inteligentes podem gerar lucros entre outros benefícios.

O criador tem sempre que pensar no futuro do seu negócio e vamos começar pelos pequeninos... A alimentação é fundamental para os primeiros dias de vida da nova geração... Mas afinal, qual a melhor opção: fornecer leite limpo, leite de descarte ou sucedâneo lácteo para as bezerras?

A nossa equipe está constantemente à procura de inovações para os nossos associados e leitores. Uma novidade que pode ajudar no dia a dia do árduo trabalho nas fazendas leiteiras é o exoesqueleto... Você já ouviu falar? O nome é meio estranho, mas é uma solução inteligente para aliviar a vida dos trabalhadores na execução de várias tarefas.

Enfim, pequenas e inteligentes ações podem ajudar no seu dia a dia! Faça a diferença!

Tenham todos uma ótima leitura!

“

**PEQUENAS E
INTELIGENTES
AÇÕES PODEM
AJUDAR NO
SEU DIA A DIA!
FAÇA A
DIFERENÇA!**

”

ATENÇÃO

Toda correspondência destinada a Associação Mineira deverá ser enviada com os seguintes dados:

ACGHMG
CAIXA POSTAL 3090
JUIZ DE FORA - MG
CEP: 36070-000



Holandês
FORTE POR SER EFICIENTE

AÇÕES INTELIGENTES

A adoção de boas práticas e tecnologias sustentáveis de produção permitem que a propriedade consiga diminuir custos e aumentar os lucros



A pecuária leiteira é um setor produtivo com desafios constantes, com custos de produção elevados ano após ano. Nesse contexto, para agregar valor ao produto, muitos pecuaristas começam a optar pela produção de leite sustentável.

Buscar alternativas sustentáveis na produção leiteira traz benefícios tanto para o meio ambiente como também para o produtor. A adoção de boas práticas e tecnologias sustentáveis de produção permitem que a propriedade consiga diminuir custos e aumentar os lucros.

Pequenas ações e mudanças de hábito no dia a dia fazem a diferença. Aproveitando o momento a Associação Brasileira dos Criadores de Bovinos da Raça Holandesa – ABCBRH traz mudanças na impressão dos certificados e do registro genealógico.

É importante lembrar que iniciativas relacionadas à produção de leite sustentável atraem empresas interessadas em produtos de excelente qualidade e que sejam produzidos de forma sustentável.

Para isso, seguir algumas dicas é fundamental na produção de leite sustentável, permitindo um sistema produtivo mais eficiente e baseado nos

aspectos ligados à sustentabilidade.

Qualquer atividade sustentável, relacionada à produção pecuária ou não, está ligada ao fato de satisfazer as necessidades atuais sem que haja comprometimento das necessidades da geração futura.

Uma atividade leiteira sustentável é aquela que vai se manter eficiente hoje para atender as necessidades de filhos e netos. Sendo assim, o leite sustentável é um produto da cadeia produtiva leiteira que promove uma exploração economicamente mais viável, ecologicamente mais correta e socialmente mais justa.

Dessa forma, práticas mais sustentáveis e amigáveis ao meio ambiente na produção de leite ganham cada vez mais importância na escolha dos consumidores pelos produtos consumidos.

Em sintonia com essa nova consciência, muitos produtores de leite já se deram conta de que é possível conciliar viabilidade econômica, responsabilidade social e sustentabilidade ambiental.

Diante do objetivo de produzir um leite baseado em aspectos sustentáveis, destacamos a seguir orientações importantes.

RESPEITE TODAS AS NORMAS AMBIENTAIS

Para produzir um leite sustentável, sua propriedade deve estar em conformidade com todas as normativas do Instituto Brasileiro do Meio Ambiente e dos Recursos Naturais (IBAMA) e sem embargos.

O pecuarista deve buscar regularizar-se, de acordo com as normativas do IBAMA e , para isso, é sempre importante consultar o manual de licenciamento ambiental.

Além disso, a legislação indica que devem ser retiradas todas e quaisquer habitações, galinheiros, estábulos, pocilgas, depósitos de defensivos ou outra construção que possam, por infiltração ou por carreamento, contaminar o lençol freático ou poluir diretamente a nascente.

CUIDE DO SOLO E DA ÁGUA

Além da preocupação com o atendimento das normas ambientais, muitas ações podem ser realizadas para proteger o meio-ambiente e reduzir o impacto ambiental no processo de produção de leite sustentável.

Algumas práticas adotadas na produção podem contribuir para um meio ambiente mais sustentável:

- Os bebedouros de fonte artificial devem permitir o fácil acesso dos animais e o fornecimento de água limpa. Mesmo que seja permitido pelo Código Florestal, os produtores de leite devem evitar ao máximo que seus animais tenham acesso a rios e córregos, evitando assim casos de erosão e assoreamento.
- A análise de solo para aplicação de fertilizantes e corretivos na produção forrageira é também fundamental. Cabe ao produtor realizar anualmente pelo menos uma análise das áreas de produção, com o objetivo de subsidiar e referenciar os níveis de aplicação de fertilizantes.

A ALIMENTAÇÃO É FUNDAMENTAL

As dietas dos animais devem ser muito bem balanceadas, tanto para se obter maior eficiência produtiva dos animais (produzindo mais leite) quanto para reduzir a excreção de nutrientes nas fezes e na urina.

DÊ O DESTINO CORRETO AOS DEJETOS DOS ANIMAIS

Na produção de leite sustentável, os dejetos gerados pela produção leiteira devem ter tratamento e destinação final adequados, evitando contaminação dos recursos hídricos da propriedade leiteira e as propriedades vizinhas, além das bacias leiteiras.

Uma boa prática é o uso de esterqueiras, que permitem a fermentação do esterco, diminuindo o seu poder poluidor e possibilitando o seu aproveitamento posterior como fertilizante em lavouras e pastagens. Esse recurso também evita a contaminação de rios e córregos pelos dejetos dos animais. Outro aspecto importante a ser observado é com relação às embalagens de fertilizantes e agrotóxicos, que devem ter uma destinação correta para evitar a contaminação das áreas. Assim, a armazenagem desses materiais deve sempre ser feita em depósito especial, coberto e separado de qualquer medicamento, alimento ou animal e salvo de umidade.

Esse conjunto de ações, associado ao interesse do produtor em promover o desenvolvimento sustentável de sua propriedade é a receita de bons lucros e o baixo impacto ambiental.

Fonte: Check Milk

AÇÕES PARA VÁRIAS VERTENTES

O grupo Sekita Agronegócios, associada da Associação dos Criadores de Gado Holandês de Minas Gerais desde a sua fundação tem como foco a sustentabilidade, principalmente ambiental e econômica.

O projeto leiteiro foi concebido levando em consideração desde a alimentação, bem-estar animal, até a destinação dos biofertilizantes e composto orgânico. Foram essas, aliadas a tantas outras ações, que trouxeram o 3º lugar para o Sekita Agronegócios no ranking Top100 2022.

O Diretor de Pecuária do Grupo Sekita, Leonardo Lopes Garcia relata algumas das ações voltadas para a sustentabilidade e ressalta sua importância - “Nós utilizamos toda água das chuvas coletadas das calhas na limpeza das instalações, e todos os dejetos das vacas são reutilizados”.

Dentre o manejo dos dejetos, é feita a separação dos dejetos sólidos da parte líquida. A parte sólida é compostada e retorna para cama das vacas e/ou para adubação das culturas. Já a parte

líquida passa pelos biodigestores produzindo gás e gerando a energia que é utilizada nas estruturas da pecuária, e, posteriormente, o biofertilizante é aplicado via pivô nas culturas.

Leonardo conta que em todas as bordas dos pivôs centrais é plantado tifton para fazer um “cinturão verde”, sendo o tifton utilizado na produção de feno e pré-secado para alimentação dos animais.

Além destas ações, ele relatou que a fazenda tem trabalhado com rotação de culturas, manejo de conservação de solo e utilização de microrganismos para equilíbrio da microbiota do solo. Outros pontos de grande importância, que vão além da sustentabilidade ambiental, são as ações sociais e de governança que vem adotando. O grupo está iniciando um trabalho focado nas ODS (Objetivos de Desenvolvimento Sustentável da ONU), com a intenção de direcionar seus trabalhos e poder mensurar suas ações sustentáveis.

As ações trazem retornos dife-

rentes, mas válidos para várias vertentes. Garcia relatou que as ações geram benefícios diretos e rápidos na questão econômica e a preservação do meio ambiente é um retorno positivo imensurável. “Com o aproveitamento dos dejetos, há uma diminuição substancial nos custos com fertilizantes, além de uma melhora na produtividade e qualidade das culturas produzidas. No manejo de conservação de solo, com o armazenamento da água no período chuvoso, é evitado os prejuízos com erosão, podendo otimizar a produção com a irrigação no período seco”, destacou.

O Diretor conclui dizendo que o tempo de retorno para cada ação varia, mas vale a pena. “Para cada prática adotada temos um tempo diferente de resposta. Ações sociais e de governança tem uma resposta mais longa, pois atuam na cultura organizacional. Já as ações ambientais, principalmente relacionadas a questões técnicas têm efeito de curto e médio prazo”, disse.

Fonte: Milkpoint



AS AÇÕES TRAZEM RETORNOS DIFERENTES, MAS VÁLIDOS PARA VÁRIAS VERTENTES. “ELAS GERAM BENEFÍCIOS DIRETOS E RÁPIDOS NA QUESTÃO ECONÔMICA”, RESSALTA LEONARDO

AÇÕES EFETIVAS

Outro associado que também foi destaque no TOP 100 realizado pela MilkPoint foi José Henrique Pereira e que também está de olho na implementação constante de ações relacionadas a sustentabilidade do seu negócio. A Fazenda Cobiça que pelo segundo ano consecutivo está entre os Top 10 teve o maior crescimento percentual entre 10 primeiros, 14,14% (5.718

litros/dia), passando a ocupar a 9ª colocação no Levantamento.

O sócio proprietário da Fazenda Cobiça, Marcelo Brinquinho Pereira traz ações na utilização da água e na cama dos animais.

“Nós trabalhamos em sistema de free stall e utilizamos areia reutilizada nas camas e realizamos a limpeza dos barracões com água de reuso. Já a

água dos dejetos que sobra do sistema é utilizada em um sistema de pivô em tifton e este é o pastejado pelas novilhas prenhes”, comenta.

Marcelo ressalta que essas ações são muito efetivas ambientalmente e economicamente. O gasto de água é pequeno e a compra mensal de areia para repor as camas fica em torno de 10%.



SUSTENTABILIDADE COM AGILIDADE

A Associação Brasileira dos Criadores de Bovinos da Raça Holandesa - ABCBRH definiu junto ao MAPA que a impressão dos certificados e do registro genealógico via associação são facultativos, os próprios associados poderão imprimir os certificados de lactação e os documentos relativos ao controle leiteiro acessando o sistema WEB+Leite.

A impressão do registro genealógico pela Associação Mineira é obrigatória somente na hora da venda dos animais, transferência e exposições, nesse caso o associado deverá solicitar a entidade. Em caso de dúvida, favor entrar em contato com a nossa equipe: (32) 9 9919 0079.

É A ASSOCIAÇÃO MINEIRA DE OLHO
NA AGILIZAÇÃO DE PROCESSOS
ALINHADA A SUSTENTABILIDADE.





ALIMENTAÇÃO PARA OS PEQUENOS

Mas afinal, qual a melhor opção: fornecer leite limpo, leite de descarte ou sucedâneo lácteo para as bezerras?





FOTO MONISE SCHNEIDER DALLORTO

O aleitamento artificial consiste no tipo mais comum de criação de gado especializado para produção leiteira, pois permite a quantificação do custo na fase de cria, a racionalização dos animais separando as vacas de suas crias, a ordenha se torna mais higiênica e o controle da quantidade de alimento que está sendo consumida se torna mais eficaz. Além disso, em sistemas de aleitamento artificial a ocorrência de doenças tende a ser menor.

Mas afinal, qual a melhor opção: fornecer leite limpo, leite de descarte ou sucedâneo lácteo para as bezerras? Quando há condições de

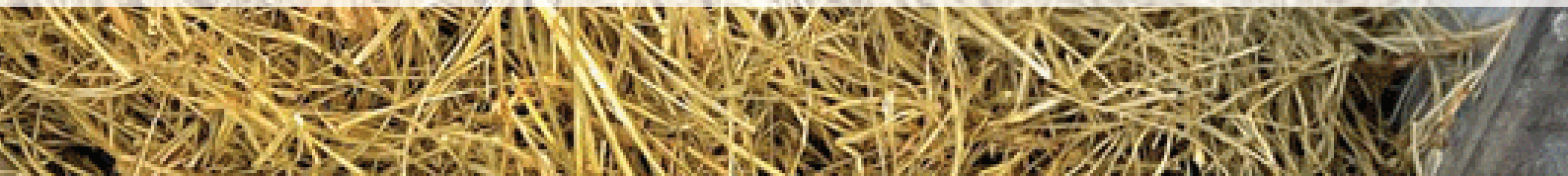
se fornecer o leite limpo de vaca em condições adequadas de higiene, os resultados alcançados tendem a serem melhores, com melhor desempenho, menor incidência de diarreias e, conseqüentemente, menor mortalidade. Além disso, não devemos desconsiderar o uso de leite de descarte quando em vista a disponibilidade de pasteurização e a correção do teor de sólidos.

Vamos abordar nesse texto dicas a fim de garantir um correto aleitamento quando a decisão for utilizar sucedâneo como principal alimento para bezerras em aleitamento.

UTILIZAÇÃO DO SUCEDÂNEO

O sucedâneo deve ter a sua utilização considerada principalmente em situações de adensamento de leite e quando não houver disponibilidade de leite limpo e/ou leite de descarte. A decisão de quando utilizar o sucedâneo é específica para cada fazenda e deve ser considerada mediante análises de custo-benefício. Essa escolha é muitas vezes norteadas pela redução de custos. A parte econômica da utilização de sucedâneo não deve ser ignorada, ao contrário, sua análise deve estar vinculada ao desempenho animal.

Além da redução de custos, outras vantagens podem ser ressaltadas quanto ao uso de sucedâneos, como desvincular o horário da ordenha ao horário do trato dos bezerras, evitar a transmissão vertical (via leite) de doenças da vaca para a bezerra, reduzir o uso de leite de descarte, facilidade de estoque e produto de consistência uniforme quando manejado corretamente.

A correta utilização do sucedâneo será fundamental para ter

oportunidade de desfrutar dos benefícios citados. Sendo assim, é preciso atenção primeiramente na decisão da sua inclusão ou não na dieta. Por fim, caso a melhor opção seja sua utilização, será necessário foco em alguns pontos para compra de um produto que proporcione também boas condições de desenvolvimento as bezerras.

Assim como na oferta de leite para as bezerras, o uso de sucedâneo lácteo deve seguir algumas recomendações, como ser ofertado sempre no mesmo horário, em temperatura constante (37 a 39°C), evitar variações no volume fornecido e manter consistência na concentração de sólidos (12,5 a 15%).

O fornecimento de sucedâneo pode ser realizado através de mamadeira, amamentador automático, balde com bico, amamentador coletivo e balde sem bico. Vale ressaltar que a altura do balde com bico deve ser de aproximadamente 45 cm do chão, se assemelhando com a altura do

úbere da mãe.

O ideal é que o sucedâneo utilizado seja produzido a partir de matéria prima de origem láctea. No entanto, há aqueles que são produzidas a partir de matéria prima de origem vegetal. Os valores de fibra indicados no rótulo dos sucedâneos nos indicam se o produto possui mais ou menos proteína de origem vegetal. Conforme será citado no próximo tópico, a recomendação é de que os sucedâneos apresentem teores de fibra inferiores a 0,15. Valores superiores apontam que há uma grande quantidade de proteínas vegetais, as quais as bezerras não conseguem digerir muito bem e podem desencadear distúrbios digestivos.

Observar o aspecto do sucedâneo algum tempo após sua diluição e mistura também é uma boa opção. Sucadâneos que apresentam decantação após serem diluídos corretamente e bem misturados geralmente não possuem uma qualidade nutricional que atenda às exigências das bezerras.

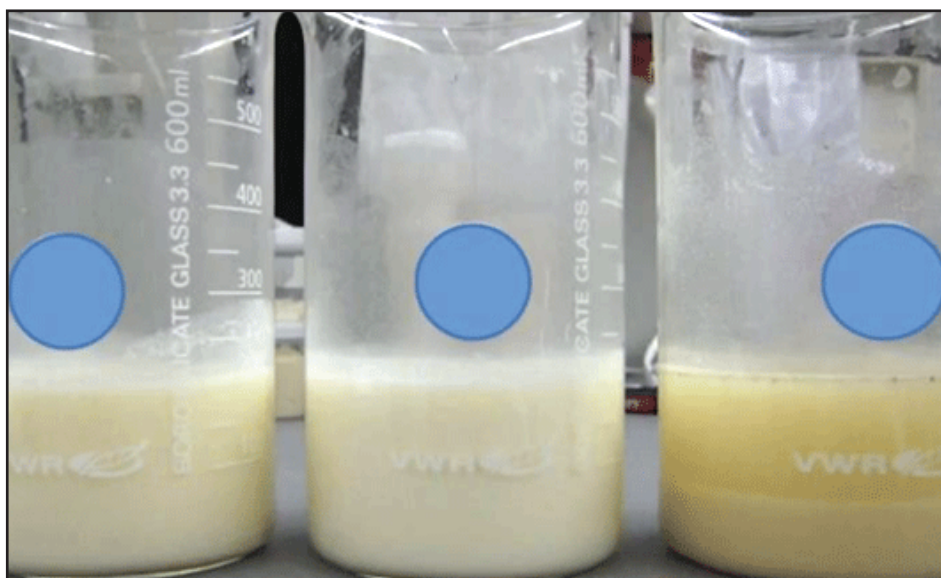

Qualidade de mistura de sucedâneos. Note que o sucedâneo da esquerda apresentou boa qualidade de mistura e não decantou, enquanto o sucedâneo da direita não se misturou bem e decantou de forma considerável.

Fonte: Professora Sandra Gesteira,
UFMG

CARACTERÍSTICAS DE UM BOM SUCEDÂNEO

Nutriente	Teor recomendado (NRC, 2001)
Gordura	10 – 20 %
Proteína	18 – 22% *
Fibra	< 0,15

As pesquisas científicas atuais já citam teores ideais de proteína no sucedâneo entre 24 e 26%

- Maior parte da proteína deve ser originada de derivados do leite (ex: proteínas do leite desnatado, proteínas do soro do leite, concentrado proteico de soro, etc);

- Lactose deve ser a principal fonte de energia. A quantidade de substitutos não deve ser maior que 8 a 10% na MS para que o crescimento de tecidos corporais não seja prejudicado.

- Utilizar diluição recomendada pelo fabricante, geralmente, é de 12,5% de sólidos totais por litro. A mensuração do teor de sólidos totais pode ser feita via refratômetro. Caso o refratômetro utilizado seja óptico, devemos somar o fator de correção de 1,1 à leitura obtida no refratômetro (ex.:

leitura de refratômetro de 12, logo somamos 1,1 e o resultado do teor de sólidos totais é de 13,1%). No entanto, caso o refratômetro utilizado seja digital, o fator de correção passa a ser 1,5 (ex.: leitura de refratômetro de 12, logo somamos 1,5 e o resultado do teor de sólidos totais é de 13,5%).

- Garantir boa homogeneidade da solução .

Mas afinal, para que servem os sólidos totais? Os teores de sólidos totais auxiliam no desempenho da bezerra, fazendo com que a mesma ganhe peso e seja desaleitada mais rapidamente e com saúde.

Fonte: Rehagro



FOTO MONISE SCHNEIDER DALLORTO



Dr. Walison com o gerente administrativo da fazenda Leocádio, Dr. Leonardo e Dr. Vanessa

FAZENDA COROADA | Coromadeu - MG

AFIXO | **COROADA**

ASSOCIADO | Willian Ribeiro e Outros

VISITA REALIZADA pelo Classificador Oficial Dr. Leonardo Rabello Guarino.

.....
FOTO LEONARDO RABELLO GUARINO



FAZENDA MALICIA | Bambuí- MG

AFIXO | **FAMADA**

ASSOCIADO | Marcelo de Sousa Ribeiro

VISITA REALIZADA pelo Classificador Oficial Dr. Leonardo Rabello Guarino.

Dr. Leonardo com a estagiária Rafaela e os colaboradores da fazenda Zezé e Marcos

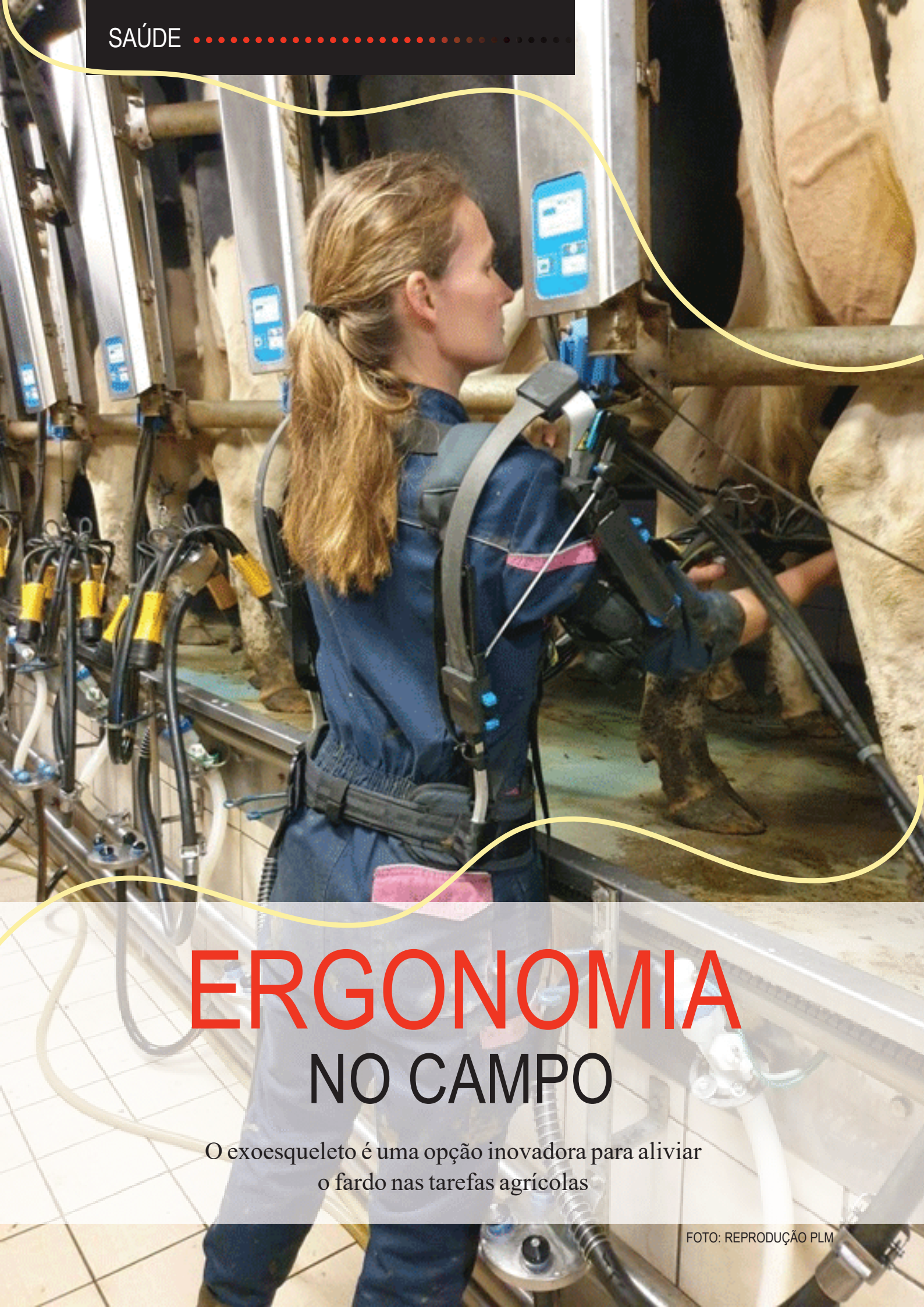

ERGONOMIA NO CAMPO

O exoesqueleto é uma opção inovadora para aliviar o fardo nas tarefas agrícolas

O trabalho diário no campo é, muitas vezes, pesado e algumas soluções vêm sendo pensadas, para aliviar a vida dos trabalhadores rurais. Uma das propostas são os exoesqueletos, estruturas mecânicas que aliviam o fardo em tarefas rotineiras dos agricultores e pecuaristas, como retirada de grãos ou silagem, mistura de ração, reparo de equipamentos e, até o próprio ato de ordenhar ou colocar as ordenhadeiras mecânicas.

O exoesqueleto visa reduzir a carga dos exercícios nos trabalhadores, além de evitar lesões nas costas e articulações, principalmente à medida que as pessoas envelhecem. Segundo Catherine Trask, presidente de pesquisa em ergonomia e saúde musculoesquelética da Universidade de Saskatchewan, no Canadá, “os produtores rurais têm taxas muito altas de lesões nas costas. Isso é ainda mais alto do que em algumas outras áreas da indústria pesada e certamente mais alto do que alguns tipos de profissões de escritório”.

“Se você se abaixar para pegar algo do chão, ele [o exoesqueleto] dá suporte às suas costas e seu corpo durante a curva e também quando você levanta e pega um objeto, ele fornece um pouco mais de apoio”, disse ela.

Os pesquisadores estão deter-

minando como os exoesqueletos podem reduzir a carga postural e muscular durante a execução de tarefas agrícolas manuais. Além disso, estão avaliando as experiências e percepções do usuário, incluindo possíveis barreiras que podem os impedir de usar o exoesqueleto.

Vários modelos estão disponíveis comercialmente. Unidades menos complexas e mais baratas não requerem uma fonte de energia e são vendidas por cerca de US\$ 1.000. Modelos mais caros têm uma bateria integrada e recursos motorizados, e custam até US\$ 6.000.

Além de medir a frequência cardíaca para determinar o esforço durante uma tarefa, cada exoesqueleto é equipado com sensores que monitoram especificamente a atividade dos músculos.

Os pesquisadores já obtiveram bons resultados com pessoas que testaram o equipamento. “Para minha surpresa, a experiência com o exoesqueleto me deu a capacidade de repetir [exercícios] por mais tempo e com mais peso. Eu diria 25% mais, sem fadiga”, disse Ron Swan, agricultor em Glenside, no Canadá. “Descobri que, sem o exoesqueleto, devo fazer pausas com bastante frequência para deixar os músculos relaxarem no

centro das minhas costas. Percebi que minhas pernas fazem muito esse apoio para as costas, mas não percebi que estava tensionando esses músculos para isso. O exoesqueleto aliviou esse esforço e eu pude mover mais produto mais rápido e por mais tempo com o exoesqueleto ligado. Eu me esforcei muito só para ver o que o exoesqueleto faria por mim”, finalizou.

De fato, o artefato parece promissor. Em uma pesquisa realizada com quinze trabalhadores também no Canadá, os pesquisadores observaram principalmente a associação do exoesqueleto com termos como: ‘segurança’, ‘conforto’, ‘empregos e tempo’, ‘saúde’, ‘mobilidade’, ‘facilidade de uso’ e ‘produtividade’. Contudo, as entrevistas mostraram diversidade nas percepções dos agricultores sobre o desempenho do exoesqueleto, demonstrando que a implementação bem-sucedida nas fazendas exigirá alinhamento entre o design do exoesqueleto, os usuários e as tarefas que estão sendo executadas.

O exoesqueleto já vem sendo usado também em outras profissões com alta demanda dos músculos e de postura, como é o caso das indústrias, por exemplo.

Fonte: MilkPoint



MOSTRANDO OS DIFERENCIAIS

O Diretor Executivo da Associação dos Criadores de Gado Holandês de Minas Gerais, Dr. Francisco Otaviano Fonseca Oliveira esteve presente no 1º Leilão Unidos pela Raça Holandesa do Alto Paranaíba. Ele ressaltou importantes informações aferidas por meio dos serviços realizados pela entidade nas fazenda participantes, além de agregar maior confiabilidade aos compradores.

Os associados Antônio Celso Americano, Eudes Ancelmo de Assis Braga, Geraldo Fernandes de Santana, Juberto Moreira dos Santos, Luiz Alexandre de Avelar, Patroagro Agropecuária, Sekita Agronegócios e Vinicius Lelis Ferreira da Silva participaram do evento com vacas em lactação e novilhas, todas registradas pela entidade.

É importante ressaltar que todo o trabalho realizado pela Associação Mineira é aferido pelo Mapa.





EM FESTA!
Nossos associados produtores de sabores queijos estão em festa... Comemoram produção e novidades para o mercado nacional!!! Vale ressaltar que toda a produção é feita com leite 100% Holandês.
@queijosbaroesdamantiqueira;
@queijoeudesbraga



GIRO EM MINAS

É hora de conhecer um pouquinho das fazendas mineiras!
Muito verde e cuidado para os nossos animais terem sempre conforto.
@chapadao_dasguaritas; @fazendabaixadao; @pecuariasombonosso

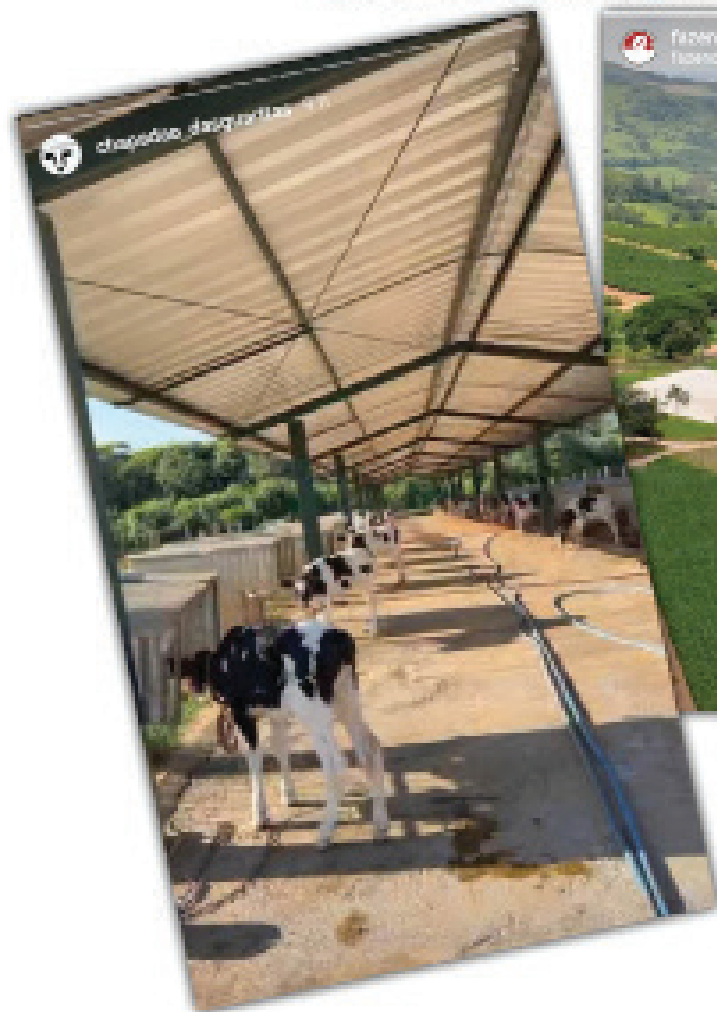

RENASCER SEMPRE...

E como foi a sua Páscoa?

Os nossos associados comemoraram de várias formas, mas o importante foi o espírito de renascimento sempre presente!!!



PARABÊNS MAMÃES!!!

As comemorações continuam... Dessa vez foi o Dia das Mães com muitas fotos, sorriso e parabéns...

Enfim, o amor sempre presente...



MÃE
sinônimo de amor forte e incondicional. Uma ligação que não se explica em palavras, mas se demonstra em sentimentos!

Feliz Dia das Mães!

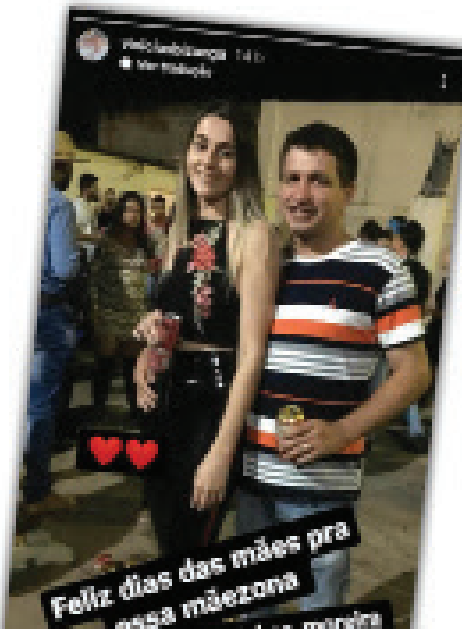

Feliz dia das mães pra essa mãezina
@larissa_moreira



QUERIDA MÃE,
VOCÊ É A MELHOR!

Feliz Dia das Mães!



Mãe
palavra pequena, mas com um significado enorme



O MAIS VERDADEIRO AMOR QUE EXISTE!

8 DE MAIO
DIA DAS MÃES

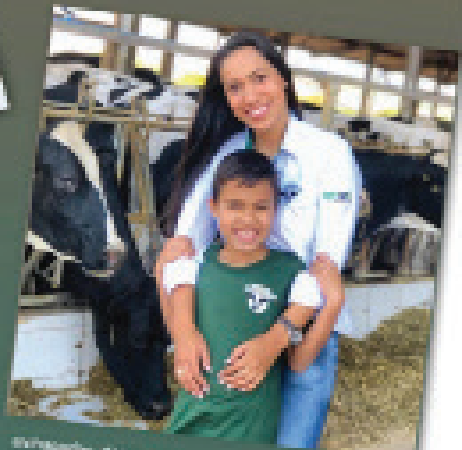

Feliz dia das mães



COMUNICADO

ATENÇÃO EVITE A FRAUDE

Associado, fique atento aos e-mails referentes as cobranças oriundas da ACGHMG. Verifique sempre o BENEFICIÁRIO: Associação dos Criadores de Gado Holandês de Minas Gerais - CNPJ 21.601.232/0001-75 e principalmente se a conta é do BANCO: SICOOB (756) | AGENCIA: 3123 | C/C: 1873-2. Esta é a única conta oficial. Não confie em códigos de barras e desconfie de qualquer texto, data ou imagem diferente do habitual. Lembre-se que todos fazem parte do processo de segurança e sem você a fraude não acontece.

Em caso de dúvida entre em contato com o Departamento Financeiro: 32 9 9940-2003



Holandês
FORTE POR SER EFICIENTE

CADERNO Super Rank



Este caderno é um oferecimento:



10 MAIORES PRODUÇÕES INDIVIDUAIS DIÁRIAS POR REBANHO

PRODUÇÕES INDIVIDUAIS DE ANIMAIS SUBMETIDOS AO CONTROLE OFICIAL AFERIDAS EM ABRIL 2021

2 ORDENHAS

NOME DO ANIMAL	NÚMERO REGISTRO	GRAU DE SANGUE	CLASS. TIPO	DIAS DE LACTAÇÃO	PROD. LEITE	% GORD.	% PROT.	PROPRIETÁRIO	CIDADE	NOME DO PAI
1 LUCIA TOADA JORDAN	BX532812	PO	B+ - 82	87	55,1	2,33	3	RAUL PINTO	ITANHANDU - MG	GILLETTE JORDAN
2 DONAN'A GEOVANA SHERAC 11675	BR1835197	GC-01	B+ - 83	34	50,8	3,72	2,82	ANA MARIA R. SCARPA PINTO NILO E/OUTRO	ITANHANDU - MG	UFM-DUBS SHERAC-ET
3 VAM KATAR KATARINA GENUITY	BX605446	PO		94	48,6	3,98	2,98	ANTONIO AUGUSTO MARINS E IRMAOS	TRES CORACOES - MG	NO-FLA ALTAGENUITY-ET
4 CORREGO DA MENINA CRIVAL 2004	BR1907892	GC-01		79	48,35	0	0	AUGUSTO DE ARAUJO CAMPOS NETO	QUARTEL GERAL - MG	AQUILA SHOTTLE CRIVAL
5 DANCRIS XAVANTINA MATTINGLY	BX500428	PO	B+ - 84	154	44	2,76	3,04	CRISTOVAM EDSON LOBATO CAMPOS	ANTONIO CARLOS - MG	S-S-I GOLDCHIP MATTINGLY-ET
6 MORRO AGUDO SUICA ATWOOD DOTHY-FIV BX486018	PO			33	43,4	2,17	2,88	RUI DA SILVA PINTO JUNIOR E OUTROS	ITANHANDU - MG	MAPLE-DOWNS-I G W ATWOOD-ET
7 MALARIS FIX SAVANA 487	BR1942882	GC-06		65	41,45	0	0	ESCOLA AGROT. FEDERAL DE MUZAMBINHO MUZAMBINHO - MG		JEANLU FIX
8 J.B.O. TRAMA GALAXY 1536	BX475914	PO		159	41	3,5	3,1	MARCIO FLAVIO PENIDO OLIVEIRA	SAO GONCALO SAPUCAI - MG	DE-SU FREDDIE GALAXY-ET
9 JOLIVER COTTON ENCANTADA	BX548332	PO	B+ - 82	40	40,2	2,94	2,99	JARBAS DE OLIVEIRA JUNIOR	VIRGINIA - MG	DE-SU 12794 COTTON-ET
10 EMIELE FLORENCA 2 PRINCE	BB22490	PO	B+ - 82	129	40	0	0	MARCIO MACIEL LEITE	CRUZILIA - MG	BLUMENFELD DE PRINCE-RED-ET

3 ORDENHAS

NOME DO ANIMAL	NÚMERO REGISTRO	GRAU DE SANGUE	CLASS. TIPO	DIAS DE LACTAÇÃO	PROD. LEITE	% GORD.	% PROT.	PROPRIETÁRIO	CIDADE	NOME DO PAI
1 SEKITA LEEDS 6003 SUPERSIRE-FIV	BX518720	PO	B+ - 81	17	73,03	3,52	3,14	SEKITA AGRONEGOCIOS	RIO PARANAIBA - MG	SEAGULL-BAY SUPERSIRE-ET
2 GALENA MELISSA CARSON RED 225	BR1778324	GC-03		68	72,7	2,31	2,81	DIRCEU DE MANCILHA	POUSO ALTO - MG	MD-VALLEYVUE CARSON-RED-ET
3 XANDOCA CANOA 1691	BR1841687	31/32 PCOD/PA		33	70	0	0	LUIZ ALEXANDRE DE AVELAR	LAGOA FORMOSA - MG	
4 ZC CAVA ORLANDIA 892	BR1823000	31/32 PCOD/PA		114	63,4	3,06	3,19	JOSE ALAIR COUTO	COQUEIRAL - MG	
5 LANDEMART 2064 LINEMAN 2361	BR1828121	GC-03	B+ - 83	181	62,3	2,15	3,13	ANTONIO DE PADUA MARTINS	SAO JOAO BAT. GLORIA - MG	MGCOMESTAR LINEMAN
6 AGRINDUS 6537 HUNTER-FIV	BX467415	PO	MB - 85	24	61,32	2,87	2,94	ANTONIO CELSO AMERICANO	LAGOA FORMOSA - MG	COOKIECUTTER MOM HUNTER-ET
7 SANTANA-LAGEADO 1678	BR1912882	31/32 PCOD/PA		41	59,19	0	0	GERALDO FERNANDES DE SANTANA	LAGOA FORMOSA - MG	
8 J.B.O. XANTY ALTASUNSHINE 2062	BX550208	PO	MB - 86	120	58,8	2,12	2,85	MARCIO FLAVIO PENIDO OLIVEIRA	SAO GONCALO SAPUCAI - MG	NO-FLA ALTASUNSHINE-ET
9 BOSCATI RACA ORION 614	BX573270	PO	B+ - 83	121	58,2	3,12	3,36	DJAIR BOSCATI	ITAPEVA - MG	PROGENESIS ORION
10 CORREGO DA MENINA PLEBEIA 2177	BR1764426	31/32 PCOD/PA		29	56,48	0	0	AUGUSTO DE ARAUJO CAMPOS NETO	QUARTEL GERAL - MG	

MELHORES MÉDIAS DE PRODUÇÃO POR REBANHO - HOLANDÊS

Com a alteração das tabelas para divulgação de médias em 2 e 3 ordenhas, o rebanho que tiver encerramentos em 2 e 3 ordenhas no período referido poderá aparecer nas duas tabelas caso alcance médias entre as cinco melhores de cada categoria

MÉDIA DE REBANHOS REFERENTES AO PERÍODO 01/05/2020 ATÉ 30/04/2021 - 2 ORDENHAS

PROPRIETÁRIO	MUNICÍPIO	LACT. ENCERRADAS	LEITE 305 IA	MÉDIA CCS	MÉDIA GORDURA %	MÉDIA PROTEÍNA %	MÉDIA LACTOSE %	MÉDIA SÓLIDOS %	Nº ORDEN.	TIPO ÚLTIMO CONTROLE	
REBANHOS COM 10 A 25 VACAS ENCERRADAS(13 REBANHOS CONCORRENTES)											
1	JARBAS DE OLIVEIRA JUNIOR	VIRGINIA - MG	13	9.069	764,88	3,12	3,19	428,97	1117,03	2	MENSAL INTEGRAL
2	RUI DA SILVA PINTO JUNIOR E OUTROS	ITANHANDU - MG	18	9.062	672,06	3,51	3,24	445,91	1192,28	2	MENSAL INTEGRAL
3	MARIELZA DE BARROS AQUINO	POUSO ALTO - MG	19	8.412	348,25	3,2	3,19	396,33	1017,49	2	MENSAL INTEGRAL
4	ANTONIO CELSO AMERICANO	LAGOA FORMOSA - MG	15	7.992	376,46	3,58	3,29	401,18	1046,09	2	MENSAL INTEGRAL
5	COPACON AGROPECUARIA COVA ONCA LTDA	PETROPOLIS - RJ	18	6.167	553,5	3,68	2,87	304,06	835,31	2	MENSAL INTEGRAL
REBANHOS COM 26 A 50 VACAS ENCERRADAS(9 REBANHOS CONCORRENTES)											
1	47986 - ANTONIO MEGALE BRANDAO	BORDA DA MATA - MG	38	9.685	358,6	3,57	3,19	471,42	1244,33	2	MENSAL INTEGRAL
2	ANA MARIA R. SCARPA PINTO NILO E/OUTRO	ITANHANDU - MG	46	7.950	270,39	3,15	3,01	382,14	977,99	2	MENSAL INTEGRAL
3	AGRO PECUARIA JM LTDA	CAMPOS GERAIS - MG	43	7.582	449,96	3,09	3,1	361	917,55	2	MENSAL INTEGRAL
4	JOSE ENIO CARNEIRO MENDES	ITANHANDU - MG	46	7.464	957,35	2,79	2,7	350,62	878,37	2	MENSAL ALTERNADO
5	CRISTOVAM EDSON LOBATO CAMPOS	ANTONIO CARLOS - MG	33	7.298	792,48	3,55	3,15	383,31	1003,84	2	BIMESTRAL
REBANHOS COM 51 A 75 VACAS ENCERRADAS(3 REBANHOS CONCORRENTES)											
1	ANICETO MANUEL AIRES	ANTONIO CARLOS - MG	61	9.315	488,82	3,61	3,31	473,79	1262,36	2	MENSAL INTEGRAL
2	CLAUDIO MANOEL MACEDO CERQUEIRA	PEDRO LEOPOLDO - MG	59	6.318	307,76	3,48	3,16	333,18	874,96	2	MENSAL INTEGRAL
3	CARLOS AUGUSTO DE ASSIS LIMA	RESSAQUINHA - MG	61	5.611	795,24	3,72	3,36	327,48	889,31	2	MENSAL INTEGRAL
REBANHOS COM 76 A 100 VACAS ENCERRADAS(1 REBANHOS CONCORRENTES)											
1	JOSE ALAIR COUTO	COQUEIRAL - MG	90	8.888	308,06	3,42	3,24	452,44	1181,09	2	MENSAL INTEGRAL
REBANHOS COM 101 A 999999 VACAS ENCERRADAS(3 REBANHOS CONCORRENTES)											
1	RAUL PINTO	ITANHANDU - MG	194	9.255	221,93	3,11	2,74	428,59	1106,79	2	MENSAL INTEGRAL
2	ANTONIO AUGUSTO MARINS E IRMAOS	TRES CORACOES - MG	255	9.012	356,14	3,53	3,27	452,49	1200,41	2	MENSAL INTEGRAL
3	AGRONELLI AGROINDUSTRIA LTDA	UBERABA - MG	101	7.991	933,76	3,63	3,21	419,49	1100,94	2	MENSAL INTEGRAL

MÉDIA DE REBANHOS REFERENTES AO PERÍODO 01/05/2020 ATÉ 30/04/2021 - 3 ORDENHAS

PROPRIETÁRIO	MUNICÍPIO	LACT. ENCERRADAS	LEITE 305 IA	MÉDIA CCS	MÉDIA GORDURA %	MÉDIA PROTEÍNA %	MÉDIA LACTOSE %	MÉDIA SÓLIDOS %	Nº ORDEN.	TIPO ÚLTIMO CONTROLE	
REBANHOS COM 10 A 25 VACAS ENCERRADAS(3 REBANHOS CONCORRENTES)											
1	JOSE AFONSO AMORIM	PATROCINIO - MG	18	10.233	587,3	3,34	3,13	536,06	1375,16	3	MENSAL INTEGRAL
2	AUGUSTO DE ARAUJO CAMPOS NETO	QUARTEL GERAL - MG	16	6.502	237,15	2,15	2,17	273,39	689,68	3	MENSAL INTEGRAL
3	CLAUDIO MANOEL MACEDO CERQUEIRA	PEDRO LEOPOLDO - MG	10	4.391	291,37	3,65	3,07	285,5	763,8	3	MENSAL INTEGRAL
REBANHOS COM 26 A 50 VACAS ENCERRADAS(4 REBANHOS CONCORRENTES)											
1	MAURO ANTONIO COSTA DE ARAUJO	SETE LAGOAS - MG	30	9.777	110,19	3,7	3,06	493,57	1297,56	3	MENSAL INTEGRAL
2	AGRO PECUARIA JM LTDA	CAMPOS GERAIS - MG	50	8.051	427,14	2,83	3,13	413,88	1037,37	3	BIMESTRAL
3	MARIELZA DE BARROS AQUINO	POUSO ALTO - MG	30	7.265	126,56	3,11	3,07	419,98	1072,55	3	MENSAL INTEGRAL
4	AGRONELLI AGROINDUSTRIA LTDA	UBERABA - MG	46	6.272	1135,51	3,77	3,23	375,31	1011,44	3	MENSAL INTEGRAL
REBANHOS COM 51 A 75 VACAS ENCERRADAS(2 REBANHOS CONCORRENTES)											
1	MARCOS NEVES PEREIRA	IJACI - MG	58	8.866	214,57	3	3,12	449,85	1132,18	3	MENSAL INTEGRAL
2	ARGEMIRO MAGALHAES NETTO	SAO GONCALO SAPUCAI - MG	67	7.254	662,5	3,11	3,06	361,66	922,22	3	MENSAL INTEGRAL
REBANHOS COM 76 A 100 VACAS ENCERRADAS(6 REBANHOS CONCORRENTES)											
1	MARCOS P. FROTA E/OU PATRICIA N.P.FROTA	CARMO ACHOEIRA - MG	76	10.445	158,1	3,16	3,15	515,44	1309	3	BIMESTRAL
2	CURCIO E FILHOS	CARANDAI - MG	96	9.671	597,96	3,26	3,02	463,09	1212,18	3	MENSAL INTEGRAL
3	CARLOS ALBERTO MENDES MANCILHA	POUSO ALTO - MG	100	9.314	190,59	2,75	2,94	446,87	1098,82	3	MENSAL INTEGRAL
4	GERALDO FERNANDES DE SANTANA	LAGOA FORMOSA - MG	98	8.277	183,73	2,84	2,9	450,58	1119,98	3	MENSAL INTEGRAL
5	MAURICIO P. RODRIGUES E VINICIUS LELIS	LAGOA GRANDE - MG	83	7.241	500,94	3,57	3,23	370,81	974,1	3	MENSAL INTEGRAL
REBANHOS COM 101 A 999999 VACAS ENCERRADAS(24 REBANHOS CONCORRENTES)											
1	DIRCEU DE MANCILHA	ITANHANDU - MG	115	12.818	149,08	2,38	2,67	545,42	1325,14	3	MENSAL INTEGRAL
2	SEKITA AGRONEGOCIOS	RIO PARANAIBA - MG	2103	11.273	134,98	3,62	3,03	551,83	1460,51	3	MENSAL INTEGRAL
3	BRUNA MATOS E/OU ANDERSON MATOS	SAO GOTARDO - MG	154	10.932	308,65	3,83	3,22	553,8	1473,07	3	BIMESTRAL
4	MARCIO FLAVIO PENIDO OLIVEIRA	SAO GONCALO SAPUCAI - MG	282	10.740	397,62	3,23	3,14	535,69	1379,16	3	MENSAL INTEGRAL
5	DJAIR BOSCATI	ITAPEVA - MG	144	10.116	343,87	3,37	3,17	553,64	1434,23	3	MENSAL INTEGRAL

305 DIAS

CONTROLE LEITEIRO OFICIAL MELHORES LACTAÇÕES POR CLASSE PRIMEIRA DIVISÃO ATÉ 305 DIAS 2 ORDENHAS - PERÍODO 01/04/2021 A 30/04/2021 RAÇA: HOLANDÊS

	NOME ANIMAL	REGISTRO	CLASS	IDADE	DIAS LACT.	PROD LEITE	PROD GORD.	% GORD	PROD PROT.	% PROT.	TIT.	PROPRIETÁRIO	MUNICÍPIO	UF	NOME DO PAI
1 ANO PARIDA	LUCIA ARENA ADMIN	BX565740	MB-86	02-00	303	12640,03	218,71	1,73	209,58	1,66		RAUL PINTO	ITANHANDU	MG	PALMARIE ADMIN
	ZC CAVA RIVERA PRIMAVERA JUNIOR AVENGER 174	BX565630		01-11	305	9779,61	356,13	3,64	304,44	3,11	LM - LE	JOSE ALAIR COUTO	COQUEIRAL	MG	CO-OP AVENGER-ET
	J.M.A. NANICA SILVER 857	BX545111	B+-83	02-00	305	9147,87	243,59	2,66	292,79	3,2	LM	AGRO PECUARIA JM LTDA	CAMPOS GERAIS	MG	SANDY-VALLEY ALTASILVER-ET
2 ANOS JUNIOR	VAM MARRIE 2323 EXEMPLAR	BX605240	B+-81	02-00	244	8813,8	370,93	4,21	292,65	3,32	LM - LE	ANTONIO AUGUSTO MARINS E IRMAOS	TRÊS CORAÇÕES	MG	NO-FLA ALTAEXEMPLAR-ET
	VAM SAMARANA SAMANTA GOVERNOR	BX550343	B+-81	02-05	305	10334,27	382,36	3,7	348,33	3,37	LM	ANTONIO AUGUSTO MARINS E IRMAOS	TRÊS CORAÇÕES	MG	ZAHBULLS GOVERNOR-ET
	LUCIA AMELIA BLOOMFIELD	BX565745	MB-86	02-01	281	10021,42	212,12	2,12	202,58	2,02		RAUL PINTO	ITANHANDU	MG	SIEMERS BLOOMFIELD-ET
2 ANOS SENIOR	LUCIA ANITA SPEAKER	BX550530	B+-84	02-02	305	9277,87	183,2	1,97	152,23	1,64		RAUL PINTO	ITANHANDU	MG	GILLETTE SPEAKER
	VAM CARINA 2232 DEARING	BX560495	B+-84	02-05	286	9221,78	357,1	3,87	306,94	3,33		ANTONIO AUGUSTO MARINS E IRMAOS	TRÊS CORAÇÕES	MG	MR DAY DEARING 1445-ET
	LUCIA VENTURA 310	BR1929546		03-00	305	12248,84	182,65	1,49	191,63	1,56		RAUL PINTO	ITANHANDU	MG	
3 ANOS JUNIOR	LUCIA VERUSCA JORDAN	BX541761	B+-84	03-00	305	11408,23	214,01	1,88	173,09	1,52		RAUL PINTO	ITANHANDU	MG	GILLETTE JORDAN
	MEARA CARLY CLASS 6088	BX530697	EX-91	03-00	305	10725,66	385,05	3,59	358,24	3,34	LM - LE	MAURO ANTONIO COSTA DE ARAUJO	SETE LAGOAS	MG	ZAHBULLS ALTA1STCLASS-ET
	GALENA OFERTA BOASTFUL 283	BR1821826	MB-88	02-07	305	9443,9	52,75	0,56	36,58	0,39		DIRCEU DE MANCELHA	POUSO ALTO	MG	BRYCEHOLME SS BOASTFUL-ET
3 ANOS SENIOR	LUCIA VARELA JORDAN	BX532940	MB-85	03-02	305	12318,56	205,63	1,67	183,87	1,49		RAUL PINTO	ITANHANDU	MG	GILLETTE JORDAN
	ZC CAVA PRISCILA KIKI SHOTTLE SPARTEN148	BX532885		03-05	305	12076,64	427,15	3,54	368,38	3,05	LM - LE	JOSE ALAIR COUTO	COQUEIRAL	MG	MONUMENT SPEARMT SPARTEN-ET
	VAM NELLYE NELY JAKE	BX560504	MB-87	03-01	260	10109,93	261,72	2,59	313,96	3,11		ANTONIO AUGUSTO MARINS E IRMAOS	TRÊS CORAÇÕES	MG	T-SPRUCE ALTAJAKE-ET
4 ANOS JUNIOR	VAM HOLLY HOBBY HULK	BX521771	B+-83	03-03	305	10034,05	259,92	2,59	339,86	3,39	LM	ANTONIO AUGUSTO MARINS E IRMAOS	TRÊS CORAÇÕES	MG	HUNTSWOOD RHM ALTAHULK
	LUCIA TELMA ALTAJAKE	BX510883	B+-84	03-10	305	12665,28	214,19	1,69	191,31	1,51		RAUL PINTO	ITANHANDU	MG	T-SPRUCE ALTAJAKE-ET
	VAM TERESOCA TERESINA GENUINE	BX520544		03-10	259	9592,41	371,4	3,87	304,08	3,17		ANTONIO AUGUSTO MARINS E IRMAOS	TRÊS CORAÇÕES	MG	SCILLVIEW ALTAGENUINE
4 ANOS SENIOR	VAM HELIOTER HELIOCA ROOSTER-RED	BB22731	B+-84	03-11	258	8661,42	337,34	3,89	288,29	3,33		ANTONIO AUGUSTO MARINS E IRMAOS	TRÊS CORAÇÕES	MG	SPRUCE-HAVEN ROOSTER-RED-ET
	VISCONDE DE MAUA BONECA 109	BR1826088		03-09	305	7877,48	148,79	1,89	151,27	1,92		IF SUL DE MINAS GERAIS C. INCONFIDENTES	INCONFIDENTES	MG	PARAMOUNT-MB AZURE-ET
	LUCIA SHULEN FARSANO	BX500480	B+-81	04-06	305	13324,78	278,75	2,09	246,45	1,85		RAUL PINTO	ITANHANDU	MG	PLUSHANSKI FARSANO-ET
5 ANOS	VAM ESCUDETA ESCUDELA RABO	BX521688	B+-83	04-04	305	12710,44	378,22	2,98	396,78	3,12	LM	ANTONIO AUGUSTO MARINS E IRMAOS	TRÊS CORAÇÕES	MG	LONE-OAK-ACRES ALTARABO-ET
	SERRAZUL ARLINDA PILOT	BX492948		04-06	305	12288,75	185,47	1,51	213,5	1,74		JOSE ENIO CARNEIRO MENDES	ITANHANDU	MG	MS M-PONDHILL BUCKEYE PILOT
	LUCIA TARANTELA TANGO	BX505290		04-05	290	11428,23	264,46	2,31	195,42	1,71		RAUL PINTO	ITANHANDU	MG	MR WELCOME HILL TANGO-ET
6 ANOS	ONCA ODARA CIGANA AVERY	BX518680		04-02	280	5877,77	198,86	3,38	177,73	3,02		COPACON AGROPECUARIA COVA ONCA LTDA	PETROPOLIS	RJ	DE-SU AVERY 643-ET
	A.M.A. MERIDIAN FRANDXI 955	BX518685	B+-84	04-04	92	2092,86	58,34	2,79	67,45	3,22		ANICETO MANUEL AIRES	ANTÔNIO CARLOS	MG	SULLY HART MERIDIAN-ET
	VAM MARRIEVA SHAMROCK-FIV	BX539474	EX-90	04-07	305	11983,05	383,86	3,2	397,39	3,32	LM	ANTONIO AUGUSTO MARINS E IRMAOS	TRÊS CORAÇÕES	MG	LADYS-MANOR PL SHAMROCK-ET
7 ANOS	EVAJOY PRIMAVERA METEOR	BR1750767	B+-82	05-00	305	9410,9	307,73	3,27	298,64	3,17	LM	ARGEMIRO MAGALHAES NETTO	SÃO GONÇALO SAPUCAÍ	MG	SULLY ALTAMETEOR-ET
	A.M.A. REDBURST TWISTER-RED 889-FIV	BB22176		04-10	305	5684,72	217,93	3,83	203,62	3,58		ANICETO MANUEL AIRES	ANTÔNIO CARLOS	MG	LOOKOUT P REDBURST
	ONDA SUL 15160	BR1932090		05-00	113	1563,67	50,21	3,21	45,17	2,89		LUCIANO P.C. PERES E/OU ROGERIO PPERES	CARMO DO RIO CLARO	MG	
ADULTA JUNIOR	LUCIA PIRACICABA LONGTIME	BX463615	B+-84	05-11	305	13465,2	164,11	1,22	172,3	1,28		RAUL PINTO	ITANHANDU	MG	REGANCREST LONGTIME
	LUCIA RAQUEL LONGTIME	BX471455	MB-87	06-00	305	13437,9	173,32	1,29	208,56	1,55		RAUL PINTO	ITANHANDU	MG	REGANCREST LONGTIME
	GALENA MAGNA METEOR	BX477558		05-04	305	13005,5	249,05	1,91	275,95	2,12		DIRCEU DE MANCELHA	POUSO ALTO	MG	SULLY ALTAMETEOR-ET
ADULTA SENIOR	VAM IVANI IVANA BOOKEM	BX472962	EX-92	06-00	274	10970,6	391,94	3,57	352,11	3,21		ANTONIO AUGUSTO MARINS E IRMAOS	TRÊS CORAÇÕES	MG	DE-SU 521 BOOKEM-ET
	LUCIA PERFEITA ATTIC	BX456773	MB-89	06-11	305	12581,58	191,43	1,52	192,73	1,53		RAUL PINTO	ITANHANDU	MG	ALLYNDALE-I ATTIC
	LUCIA RASTEIRA NEUTRO	SR44055MG		06-04	305	11868,09	202,51	1,71	160,1	1,35		RAUL PINTO	ITANHANDU	MG	LUCIA NETUNO ROXOLOT
ADULTA JUNIOR	LUCIA PIRAJUBA JORDAN	BX463659	MB-87	06-02	305	11366,23	284,13	2,32	196,98	1,73		RAUL PINTO	ITANHANDU	MG	GILLETTE JORDAN
	ONCA LEVANAH CASIMIRA BLITZ	BX462480		06-09	305	8379,7	293,5	3,5	226,02	2,7		COPACON AGROPECUARIA COVA ONCA LTDA	PETROPOLIS	RJ	FUSTEAD EMORY BLITZ-ET
	SANTOS REIS WINDBROOK GRAUCIA	BX442393	B+-82	07-11	279	8267,59	247,02	2,99	249,95	3,02		JARBAS DE OLIVEIRA JUNIOR	VIRGINIA	MG	GILLETTE WINDBROOK
ADULTA SENIOR	MALARIS ORQUIDEA BOOKEM 464	BX498113		07-09	60	577,94	22,1	3,82	19,05	3,3		ESCOLA AGROT. FEDERAL DE MUZAMBINHO	MUZAMBINHO	MG	DE-SU 521 BOOKEM-ET
	LUCIA OITICICA ROXOLOT	BX435035	B+-82	08-05	118	3798,54	77,72	2,05	71,03	1,87		RAUL PINTO	ITANHANDU	MG	PETHERTON ROXOLOT

ROTEIRO PROGRAMADO

Uma ótima oportunidade de valorizar o rebanho com custos mais acessíveis.



305 DIAS

CONTROLE LEITEIRO OFICIAL MELHORES LACTAÇÕES POR CLASSE

PRIMEIRA DIVISÃO ATÉ 305 DIAS 3 ORDENHAS - PERÍODO 01/04/2021 A 30/04/2021 RAÇA: HOLANDÊS

	NOME ANIMAL	REGISTRO	CLASS	IDADE	DIAS LACT.	PROD LEITE	PROD GORD.	% GORD	PROD PROT	% PROT	TIT.	PROPRIETÁRIO	MUNICÍPIO	UF	NOME DO PAI
1 ANO PARIDA	E.A.B. STEEL CABANA 1194	BX555300		01-10	305	14931,35	514,29	3,44	465,5	3,12		GERALDO FERNANDES DE SANTANA	LAGOA FORMOSA	MG	PEAK ALTASTEEL-ET
	SEKITA ESTRELA 8147 MODESTY	BX559231	MB-85	01-11	305	13630,78	313,38	2,3	249,12	1,83	LM	SEKITA AGRONEGOCIOS	RIO PARANAÍBA	MG	BACON-HILL PETY MODESTY-ET
	SEKITA RESENDE 8517 JEDI	BX563375	B+-84	02-00	287	13050	455,76	3,49	371,91	2,85	LM - LE	SEKITA AGRONEGOCIOS	RIO PARANAÍBA	MG	S-S-I MONTROSS JEDI-ET
2 ANOS JUNIOR	SEKITA MUNHOZ 8330 MODESTY	BX583913	MB-85	01-10	305	13029,35	209,97	1,61	269,69	2,07	LM	SEKITA AGRONEGOCIOS	RIO PARANAÍBA	MG	BACON-HILL PETY MODESTY-ET
	J.B.O. ZEFERINA CHINCHI 2141	BR1850177	B+-83	02-02	305	14205,93	387,94	2,73	397,45	2,8		MARCIO FLAVIO PENIDO OLIVEIRA	SÃO GONÇALO DO SAPUCAÍ/MG		BROWN-STAR TUFF CHINCHI-ET
	SEKITA NURMIS 7801 MONTROSS	BX555939	MB-87	02-02	305	13926,28	282,49	2,03	253,42	1,82	LM	SEKITA AGRONEGOCIOS	RIO PARANAÍBA	MG	BACON-HILL MONTROSS-ET
	SEKITA GUAXUPE 8193 MONTROSS	BX560399	MB-87	02-03	265	13760,47	461,91	3,36	419,14	3,05	LM - LE	SEKITA AGRONEGOCIOS	RIO PARANAÍBA	MG	BACON-HILL MONTROSS-ET
	SANTANA-LAGEADO MONTEREY 2165	BR1855253		02-01	305	12872,05	234,41	1,82	363,42	2,82		GERALDO FERNANDES DE SANTANA	LAGOA FORMOSA	MG	VIEW-HOME MONTEREY-ET
2 ANOS SENIOR	SEKITA UNION 7201 MODESTY-FIV	BX552554	B+-84	03-00	279	16352,52	590,76	3,61	487,36	2,98	LM - LE	SEKITA AGRONEGOCIOS	RIO PARANAÍBA	MG	BACON-HILL PETY MODESTY-ET
	E.A.B. SUPERSTAR HOMILIA 1047-FIV	BX615501	EX-90	03-00	305	15563,63	583,3	3,75	518,71	3,33	LM - LE	EUIDES ANCELMO DE ASSIS BRAGA	RIO PARANAÍBA	MG	DE-SU ALTASUPERSTAR-ET
	GALENA SARA AMBROSE 260	BR1808458	MB-85	03-00	305	15050,16	149,13	0,99	189,65	1,26		DIRCEU DE MANCELHA	POUSO ALTO	MG	RHW DORCY AMBROSE-ET
	SEKITA FERRARA 7092 BANDARES-TE	BX637866	MB-85	02-10	305	14888,47	392,59	2,64	313,12	2,1	LM	SEKITA AGRONEGOCIOS	RIO PARANAÍBA	MG	WA-DEL YODER BANDARES-ET
3 ANOS JUNIOR	SEKITA SEATAC 6552 SUPERSHOT	BX637847	B+-81	03-05	305	19403,85	299,41	1,54	422,15	2,18	LM - LE	SEKITA AGRONEGOCIOS	RIO PARANAÍBA	MG	COGENT SUPERSHOT
	SEKITA RELAMP 6478 MONTEREY-FIV	BX581028	MB-87	03-04	305	16313,69	327,33	2,01	266,31	1,63	LM	SEKITA AGRONEGOCIOS	RIO PARANAÍBA	MG	VIEW-HOME MONTEREY-ET
	ZC CAVA QUITERIA OMEGA YANO TROY 593	BR1819454		03-03	291	15478,68	520,03	3,36	476,66	3,08	LM - LE	JOSE ALAIR COUTO	COQUEIRAL	MG	RIVER-BRIDGE CO-OP TROY-ET
3 ANOS SENIOR	BOSCATTI PAOLA DENVER 453-FIV	BX578142	MB-86	03-05	305	15389,46	395,29	2,57	372,08	2,42	LM	DJAIR BOSCATTI	EXTREMA	MG	MIR MOGUL DENVER 1426-ET
	SEKITA GARBER 5807 SILVER	BX509431	MB-87	03-11	305	16119,94	395,92	2,46	305,95	1,9	LM	SEKITA AGRONEGOCIOS	RIO PARANAÍBA	MG	SEAGULL-BAY SILVER-ET
	GALENA ZORA COMMANDER 230	BR1791537	MB-88	03-08	305	15391,91	180,47	1,17	244,41	1,59	LM	DIRCEU DE MANCELHA	POUSO ALTO	MG	LARCREST COMMANDER-ET
	LCGFACCO JINTA DOORMAN 655	BX513873	MB-89	03-11	305	15205,91	431,49	2,84	448,8	2,95	LM	LUIZ CARLOS G FACCO E/OU CRISTINA G F FACCO	SERRANOS	MG	VAL-BISSON DOORMAN
4 ANOS JUNIOR	SEKITA MAYO 6195 DENVER	BX517864	MB-87	04-00	277	14935,27	490,65	3,29	471,57	3,16	LM - LE	SEKITA AGRONEGOCIOS	RIO PARANAÍBA	MG	MIR MOGUL DENVER 1426-ET
	LCGFACCO MERIDIAN KILIAN 756-FIV	BX548407	MB-87	04-04	305	16899,66	458,9	2,45	543,1	2,9	LM	LUIZ CARLOS G FACCO E/OU CRISTINA G F FACCO	SERRANOS	MG	SULLY HART MERIDIAN-ET
	SEKITA HOME 5839 SILVER	BX624738	B+-83	04-02	278	16028,42	499,93	3,12	480,43	3	LM - LE	SEKITA AGRONEGOCIOS	RIO PARANAÍBA	MG	SEAGULL-BAY SILVER-ET
	SEKITA CLOVER 5579 SILVER	BR1785603	B+-83	04-05	291	14393,33	552,34	3,84	427,55	2,97	LM	SEKITA AGRONEGOCIOS	RIO PARANAÍBA	MG	SEAGULL-BAY SILVER-ET
	SEKITA CENTERVILLE 5514 PETY	BX539315	MB-86	04-02	305	14371,03	257,05	1,79	213,93	1,49	LM	SEKITA AGRONEGOCIOS	RIO PARANAÍBA	MG	SIEMERS MOGUL PETY
4 ANOS SENIOR	SEKITA ALHAMBRA 5205 HALOGEN-FIV	BX499887	B+-84	04-10	278	16242,35	451,55	2,78	471,57	2,9	LM - LE	SEKITA AGRONEGOCIOS	RIO PARANAÍBA	MG	COOKIECUTTER PETRON HALOGEN
	SEKITA TALHADA 4951 PURE-FIV	BX492809	B+-83	04-11	305	16114,5	436,74	2,71	368,64	2,29	LM	SEKITA AGRONEGOCIOS	RIO PARANAÍBA	MG	STE ODILE PURE
	SEKITA WEZI 5070 JACEY	BX498416	B+-82	04-09	305	15657,22	386,37	2,47	331,9	2,12	LM	SEKITA AGRONEGOCIOS	RIO PARANAÍBA	MG	COYNE-FARMS JACEY CRI-ET
	SEKITA BETHANIA 5431 SILVER	BX500072	EX-91	04-07	280	15453,14	634,07	4,1	455,47	2,95	LM - LE	SEKITA AGRONEGOCIOS	RIO PARANAÍBA	MG	SEAGULL-BAY SILVER-ET
5 ANOS	SEKITA NESS 4409 TRUMAN-TE	BX521724	MB-85	05-07	305	15816,18	366,77	2,32	322,1	2,04	LM	SEKITA AGRONEGOCIOS	RIO PARANAÍBA	MG	INWOOD TRUMAN
	J.B.O. TULIPA 1643	BR1832458		06-00	305	15500,59	450,74	2,91	417,72	2,69	LM - LE	MARCIO FLAVIO PENIDO OLIVEIRA	SÃO GONÇALO DO SAPUCAÍ/MG		
	SEKITA KADIATOU 4097 ZELGADIS-FIV	BX474793	MB-89	05-10	305	15440,98	558,66	3,62	458,95	2,97	LM	SEKITA AGRONEGOCIOS	RIO PARANAÍBA	MG	CASCINA GIOBBI ZELGADIS
6 ANOS	SEKITA LADA 4190 MOGUL	BR1726374	MB-87	05-10	305	14894,21	320,27	2,15	285,1	1,91	LM	SEKITA AGRONEGOCIOS	RIO PARANAÍBA	MG	MOUNTFIELD SSI DCY MOGUL-ET
	SEKITA ENZA 3827 METEOR-FIV	BX467126	B+-81	06-06	305	15752,06	540,82	3,43	478,53	3,04	LM - LE	SEKITA AGRONEGOCIOS	RIO PARANAÍBA	MG	SULLY ALTAMETEOR-ET
	SEKITA DNA 3749 JORDAN	BR1713074	MB-85	06-08	305	15648,57	561,05	3,59	452,17	2,89	LM	SEKITA AGRONEGOCIOS	RIO PARANAÍBA	MG	GILLETTE JORDAN
	GALENA ACUSTICA METEOR	BX471435		06-02	305	15447,19	164,64	1,07	223,34	1,45		DIRCEU DE MANCELHA	POUSO ALTO	MG	SULLY ALTAMETEOR-ET
	SEKITA HATICE 3957 SHAMELESS	BX464859	MB-89	06-01	305	14621,23	584,87	4	461,72	3,16	LM	SEKITA AGRONEGOCIOS	RIO PARANAÍBA	MG	LADYS-MANOR SHAMELESS-ET
7 ANOS	GALENA ORGIA ZELGADIS	BR1698556		07-01	305	15334,68	195,27	1,27	187,46	1,22		DIRCEU DE MANCELHA	POUSO ALTO	MG	CASCINA GIOBBI ZELGADIS
	AGUIDA MANCELHA FAMOSA BRUNO 207	BR1677818		07-09	305	12937,12	165,49	1,28	195,69	1,51		CARLOS ALBERTO MENDES MANCELHA	ITANHANDU	MG	DREAM-PRAIRIES BG BRUNO-ET
	LANDEMART JORDAN ROSELY 2091	BX492702	MB-88	07-02	305	12843,17	224,99	1,75	408,06	3,18		ANTONIO DE PADUA MARTINS	SÃO JOÃO BATISTA DO GLÓRIAS/MG		GILLETTE JORDAN
	DUX DEIA 0236	BR1785729	B+-83	07-03	305	12770,86	381,37	2,99	325,93	2,55	LM	CURCIO E FILHOS	CARANDÁI	MG	
ADULTA JUNIOR	FZ-BA FELICIA 304 HILL	BR1617164	MB-85	08-01	305	14234,31	536,96	3,77	409,76	2,88	LM	MARCOS PAMA FROTA E/OU PATRICIA N.F.FROTA	UJACI	MG	LOTTA-HILL SHOTTLE 41-ET
	RIO VERDE JORDAN SINFONIA-TE	BX436454		08-02	305	12129,71	374,06	3,08	360,83	2,97		LUIZ CARLOS G FACCO E/OU CRISTINA G F FACCO	SERRANOS	MG	GILLETTE JORDAN
	FZ-BA GOIABA 324 KARSTEN	BR1645600	B+-83	08-03	305	9331,13	256,91	2,75	257,47	2,76		MARCOS PAMA FROTA E/OU PATRICIA N.F.FROTA	CARMO DA CACHOEIRA	MG	CO-OP RAMOS KARSTEN-ET
	CORREGO DA MENINA MINEIRA JAMMER 1532	BR1756680		09-04	194	8972,23	142,21	1,59	145,71	1,62		AUGUSTO DE ARAUJO CAMPOS NETO	QUARTEL GERAL	MG	RIDGE-STAR JAMMER ET

ATENÇÃO

ANOTE OS NOSSOS CONTATOS

DEP. FINANCEIRO | 32 9 9123 4613

DEP. CONTROLE LEITEIRO | 32 9 9902 4747

DEP. REGISTRO GENEALÓGICO | 32 9 9919 0079



	NOME ANIMAL	REGISTRO	CLASS	IDADE	DIAS LACT.	PROD LEITE	PROD GORD.	% GORD	PROD PROT.	% PROT.	TIT.	PROPRIETÁRIO	MUNICÍPIO	UF	NOME DO PAI
1 ANO PARIDA	ZC CAVA RIVERA PRIMAVERA JUNIOR AVENGER 174	BX565630		01-11	348	11041,86	412,5	3,74	345,93	3,13	LM - LE	JOSE ALAIR COUTO	COQUEIRAL	MG	CO-OP AVENGER-ET
	J.M.A. NANICA SILVER 857	BX545111	B+-83	02-00	365	10434,32	293,93	2,82	344,26	3,3	LM	AGRO PECUARIA JM LTDA	CAMPOS GERAIS	MG	SANDY+VALLEY ALTASILVER-ET
	VAM JORNADA 2285 DELTA	BX565799	B+-83	02-00	331	8444,39	327,05	3,87	268,78	3,18	LM	ANTONIO AUGUSTO MARINS E IRMAOS	TRÊS CORAÇÕES	MG	MIR MOGUL DELTA 142Z-ET
	DONAVIA INDOMADA ALABI 994	BR1904105		01-11	333	8247,27	168,11	2,04	147,88	1,79		ANA MARIA R. SCARPA PINTO NILO E OUTRO	ITANHANDU	MG	CO-OP RB BYNT ALABI
2 ANOS JUNIOR	VAM SAMARANA SAMANTA GOVERNOR	BX550343	B+-81	02-05	365	12280,32	452,57	3,69	418,02	3,4	LM	ANTONIO AUGUSTO MARINS E IRMAOS	TRÊS CORAÇÕES	MG	ZAHBULLS GOVERNOR-ET
	LUCIA ANITA SPEAKER	BX550530	B+-84	02-02	365	10772,02	208,22	1,93	173,1	1,61		RAUL PINTO	ITANHANDU	MG	GILLETTE SPEAKER
	LUCIA ARTISTA ALBANIA	BX550531	B+-84	02-01	365	10619,94	176,01	1,66	140,33	1,32		RAUL PINTO	ITANHANDU	MG	VIEW-HOME ALBANIA-ET
	DEMA HELENA 3 FRANKLIN 308-FIV	BR22912	B+-82	02-04	365	10095,58	332,12	3,29	351,21	3,48	LM	CARLOS AUGUSTO DE ASSIS LIMA	RESSAQUINHA	MG	LOWLANDS FRANKLIN
2 ANOS SENIOR	MEARA CARLY CLASS 6088	BX536697	EX-91	03-00	365	13951,46	494,97	3,55	431,44	3,09	LM - LE	MAURO ANTONIO COSTA DE ARAUJO	SETE LAGOAS	MG	ZAHBULLS ALTA1STCLASS-ET
	LUCIA VERUSCA JORDAN	BX541761	B+-84	03-00	342	12407,78	243,81	1,96	199,49	1,61		RAUL PINTO	ITANHANDU	MG	GILLETTE JORDAN
	LUCIA VENTURA 310	BR1929546		03-00	308	12348,44	186,63	1,51	195,22	1,58		RAUL PINTO	ITANHANDU	MG	
	GALENA OFERTA BOASTFUL 283	BR1821826	MB-88	02-07	365	11544,8	114,1	0,99	87,74	0,76		DIRCEU DE MANCELHA	POUSO ALTO	MG	BRYCEHOLME SS BOASTFUL-ET
3 ANOS JUNIOR	ZC CAVA PRISCILA KIKI SHOTLE SPARTEN148	BX532865		03-05	341	13398,44	472,77	3,53	412,87	3,08	LM - LE	JOSE ALAIR COUTO	COQUEIRAL	MG	MONUMENT SPEARMT SPARTEN-ET
	LUCIA VARELA JORDAN	BX532940	MB-85	03-02	319	12787,56	224,39	1,75	200,05	1,56		RAUL PINTO	ITANHANDU	MG	GILLETTE JORDAN
	VAM HOLLY HOBBY HULK	BX521771	B+-83	03-03	365	11490,35	305,89	2,66	390,7	3,4	LM	ANTONIO AUGUSTO MARINS E IRMAOS	TRÊS CORAÇÕES	MG	HUNTSWOOD RMH ALTAHULK
3 ANOS SENIOR	LUCIA TELMA ALTAJAKE	BX510883	B+-84	03-10	364	14440,18	240,35	1,66	215,73	1,49		RAUL PINTO	ITANHANDU	MG	T-SPRUCE ALTAJAKE-ET
	VISCONDE DE MAUA BONECA 109	BR1826088		03-09	365	9281,88	177,91	1,92	177,06	1,91		IF SUL DE MINAS GERAIS C. INCONFIDENTES	MG	PARAMOUNT-MB AZURE-ET	
4 ANOS JUNIOR	VAM ESCUDETA ESCUDELA RABO	BX521688	B+-83	04-04	365	14677,14	434,39	2,96	471,41	3,21	LM	ANTONIO AUGUSTO MARINS E IRMAOS	TRÊS CORAÇÕES	MG	LONE-OAK-ACRES ALTARABO-ET
	LUCIA SHUELEN FARSANO	BX500480	B+-81	04-06	337	14604,78	316,38	2,17	285,11	1,95		RAUL PINTO	ITANHANDU	MG	PLUSHANSKI FARSANO-ET
	SERRAZUL ARLINDA PILOT	BX492948		04-06	365	14110,75	225,31	1,6	272,94	1,93		JOSE ENIO CARNEIRO MENDES	ITANHANDU	MG	MS M-PONDHILL BUCKEYE PILOT
	DANCRIS YARA 202	BR1799900		04-03	362	12396,78	402,17	3,24	377,12	3,04	LM - LE	CRISTOVAM EDSON LOBATO CAMPOS	ANTÔNIO CARLOS	MG	
4 ANOS SENIOR	VAM MARRIEVA SHAMROCK-FIV	BX539474	EX-90	04-07	365	13590,25	447,52	3,29	458,06	3,37	LM	ANTONIO AUGUSTO MARINS E IRMAOS	TRÊS CORAÇÕES	MG	LADYS-MANOR PL SHAMROCK-ET
	EVAJOY PRIMAVERA METEOR	BR1750767	B+-82	05-00	365	10841,3	364,22	3,36	350,27	3,23	LM	ARGEMIRO MAGALHAES NETTO	SÃO GONÇALO DO SAPUCAÍMG	MG	SULLY ALTAMETEOR-ET
	A.M.A. REDBURST TWISTER-RED 889-FIV	BR22176		04-10	326	5853,12	200,29	3,42	213,02	3,64		ANICETO MANUEL AIRES	ANTÔNIO CARLOS	MG	LOOKOUT P REDBURST
5 ANOS	LUCIA RAQUEL LONGTIME	BX471455	MB-87	06-00	365	15855	199,58	1,26	243,17	1,53		RAUL PINTO	ITANHANDU	MG	REGANCREST LONGTIME
	LUCIA PIRACICABA LONGTIME	BX463615	B+-84	05-11	365	15566,95	197,95	1,27	205,45	1,32		RAUL PINTO	ITANHANDU	MG	REGANCREST LONGTIME
	GALENA MAGNA METEOR	BX477558		05-04	365	15477,9	293,61	1,9	312,7	2,02		DIRCEU DE MANCELHA	POUSO ALTO	MG	SULLY ALTAMETEOR-ET
	BOSCATTI NEVADA GOLD CHIP 050-FIV	BR1783806		05-09	365	9338,89	318,57	3,41	278,9	2,99	LM	ESCOLA AGROT. FEDERAL DE MUZAMBINHO	MUZAMBINHO	MG	MIR CHASSITY GOLD CHIP-ET
6 ANOS	LUCIA PERFEITA ATTIC	BX456773	MB-89	06-11	330	13094,83	220,3	1,68	218,58	1,67		RAUL PINTO	ITANHANDU	MG	ALLYNDALE-I ATTIC
	LUCIA PIRAJUBA JORDAN	BX463659	MB-87	06-02	365	12913,17	276,71	2,14	205,9	1,59		RAUL PINTO	ITANHANDU	MG	GILLETTE JORDAN
	LUCIA RASTEIRA NEUTRO	SR44055MG		06-04	322	12216,54	241,49	1,98	196,38	1,61		RAUL PINTO	ITANHANDU	MG	LUCIA NETUNO ROXOLOT
	ONCA LEVANAHA CASIMIRA BLITZ	BX462480		06-09	345	8663,3	301,8	3,48	241,12	2,78		COPACON AGROPECUARIA COVA ONCA LTDA PETRÓPOLIS	RJ	FUSTEAD EMORY BLITZ-ET	

SUSTENTABILIDADE COM AGILIDADE

A Associação Brasileira dos Criadores de Bovinos da Raça Holandesa - ABCBRH definiu junto ao MAPA que a impressão dos certificados e do registro genealógico via associação são facultativos, os próprios associados poderão imprimir os certificados de lactação e os documentos relativos ao controle leiteiro acessando o sistema WEB+Leite.

A impressão do registro genealógico pela Associação Mineira é obrigatória somente na hora da venda dos animais, transferência e exposições, nesse caso o associado deverá solicitar a entidade.

Em caso de dúvida, favor entrar em contato com a nossa equipe: (32) 9 9919 0079.

É A ASSOCIAÇÃO
MINEIRA DE OLHO
NA AGILIZAÇÃO
DE PROCESSOS
ALINHADA A
SUSTENTABILIDADE.



	NOME ANIMAL	REGISTRO	CLASS	IDADE	DIAS LACT.	PROD LEITE	PROD GORD.	% GORD	PROD PROT.	% PROT.	TIT.	PROPRIETÁRIO	MUNICÍPIO	UF	NOME DO PAI
1 ANO PARIDA	E.A.B. STEEL CABANA 1194	BX555300		01-10	365	17319,49	611,83	3,53	556,15	3,21		GERALDO FERNANDES DE SANTANA	LAGOA FORMOSA	MG	PEAK ALTASTEEL-ET
	SEKITA ESTRELA 8147 MODESTY	BX559231	MB-85	01-11	365	15838,91	415,09	2,62	322,85	2,04	LM	SEKITA AGRONEGOCIOS	RIO PARANAIBA	MG	BACON-HILL PETY MODESTY-ET
	SEKITA MUNHOZ 8330 MODESTY	BX583913	MB-85	01-10	365	15085,12	275,26	1,82	337,09	2,23	LM	SEKITA AGRONEGOCIOS	RIO PARANAIBA	MG	BACON-HILL PETY MODESTY-ET
	SEKITA CRIXAS 8115 LEGENDARY	BX559215	MB-86	02-00	365	14862,4	440,29	2,96	330,35	2,22	LM	SEKITA AGRONEGOCIOS	RIO PARANAIBA	MG	WELCOME LEGENDARY 2870-ET
2 ANOS JUNIOR	SEKITA NURMIS 7801 MONTROSS	BX555939	MB-87	02-02	365	16464,2	369,34	2,24	333,01	2,02	LM	SEKITA AGRONEGOCIOS	RIO PARANAIBA	MG	BACON-HILL MONTROSS-ET
	J.B.O. ZEFERINA CHINCHI 2141	BR1850177	B+-83	02-02	322	14941,08	384,43	2,57	393,86	2,64		MARCIO FLAVIO PENIDO OLIVEIRA	SÃO GONÇALO DO SAPUCAÍ MG	MG	BROWN-STAR TUFF CHINCHI-ET
	J.B.O. ZOMBARIA BUTLER 2121	BX555294	MB-87	02-01	365	14127,19	370,89	2,63	423,16	3		MARCIO FLAVIO PENIDO OLIVEIRA	SÃO GONÇALO DO SAPUCAÍ MG	MG	WA-DEL ABS BUTLER-ET
	SANTANA-LAGEADO MONTEREY 2165	BR1855253		02-01	329	13500,15	226,53	1,68	344,88	2,55		GERALDO FERNANDES DE SANTANA	LAGOA FORMOSA	MG	VIEW-HOME MONTEREY-ET
2 ANOS SENIOR	SEKITA HAMBURGO 6889 DELTA	BX566643	MB-87	02-11	365	16916,06	353,47	2,09	304,71	1,8		SEKITA AGRONEGOCIOS	RIO PARANAIBA	MG	MR MOGUL DELTA 1427-ET
	GALENA SARA AMBROSE 260	BR1808458	MB-85	03-00	365	16776,81	196,57	1,17	238,07	1,42		DIRCEU DE MANCILHA	POUSO ALTO	MG	RHW DORCY AMBROSE-ET
	SEKITA FERRARA 7092 BANDARES-TE	BX637866	MB-85	02-10	365	16758,86	471,09	2,81	382,74	2,28	LM	SEKITA AGRONEGOCIOS	RIO PARANAIBA	MG	WA-DEL YODER BANDARES-ET
	SEKITA BENIMARFUL 7050 SPIDERMAN	BX539576	B+-84	02-10	365	16520	405,98	2,46	351,07	2,13	LM	SEKITA AGRONEGOCIOS	RIO PARANAIBA	MG	RJR SPIDERMAN-ET
3 ANOS JUNIOR	SEKITA SEATAC 6552 SUPERSHOT	BX637847	B+-81	03-05	365	21844,07	364,85	1,67	500,94	2,29	LM - LE	SEKITA AGRONEGOCIOS	RIO PARANAIBA	MG	COGENT SUPERSHOT
	SEKITA RELAMP 6478 MONTEREY-FIV	BX581028	MB-87	03-04	365	18764,71	415,69	2,22	353,32	1,88	LM	SEKITA AGRONEGOCIOS	RIO PARANAIBA	MG	VIEW-HOME MONTEREY-ET
	BOSCATTI PAOLA DENVER 453-FIV	BX578142	MB-86	03-05	365	18199,76	502,15	2,76	469,64	2,58	LM	DJAIR BOSCATI	ITAPEVA	MG	MR MOGUL DENVER 1426-ET
	BOSCATTI POLIANA WONKA 459	BX530169	B+-81	03-04	365	17561,91	581,16	3,31	518,45	2,95	LM	DJAIR BOSCATI	ITAPEVA	MG	ZBW-JD MC WONKA-ET
3 ANOS SENIOR	SEKITA GARBER 5807 SILVER	BX509431	MB-87	03-11	365	18688	475,47	2,54	390,6	2,09	LM	SEKITA AGRONEGOCIOS	RIO PARANAIBA	MG	SEAGULL-BAY SILVER-ET
	GALENA ZORA COMMANDER 230	BR1791537	MB-88	03-08	365	17900,46	235,82	1,32	290,11	1,62	LM	DIRCEU DE MANCILHA	POUSO ALTO	MG	LARGREST COMMANDER-ET
	LOGFACCO JUNTA DOORMAN 655	BX513873	MB-89	03-11	365	16675,11	475,64	2,85	499,13	2,99	LM	LUIZ CARLOS G FACCO E/OU CRISTINA G F FACCO	SERRANOS	MG	VAL-BISSON DOORMAN
	SEKITA HUX 5891 SILVER-TE	BX517882	MB-88	03-11	366	14973,7	638,2	4,26	463,67	3,1	LM - LE	SEKITA AGRONEGOCIOS	RIO PARANAIBA	MG	SEAGULL-BAY SILVER-ET
4 ANOS JUNIOR	LOGFACCO MERIDIAN KILIAN 756-FIV	BX548407	MB-87	04-04	365	21757,56	558,44	2,57	640,02	2,94	LM	LUIZ CARLOS G FACCO E/OU CRISTINA G F FACCO	SERRANOS	MG	SULLY HART MERIDIAN-ET
	E.A.B. ROCCO FATIMA 843	BX580973	MB-86	04-04	365	16795,82	656,23	3,91	539,78	3,21	LM	EUDES ANCELMO DE ASSIS BRAGA	CARMO DO PARANAIBA	MG	BOMAZ ALTAROCO-ET
	SEKITA CENTERVILLE 5514 PETY	BX539315	MB-86	04-02	365	15856,57	305,93	1,93	265,88	1,68		SEKITA AGRONEGOCIOS	RIO PARANAIBA	MG	SIEMERS MOGUL PETY
	SEKITA CASTLEBERRY 5509 SILVER	BX506154	MB-85	04-03	365	15425,36	440,52	2,86	344,12	2,23	LM	SEKITA AGRONEGOCIOS	RIO PARANAIBA	MG	SEAGULL-BAY SILVER-ET
4 ANOS SENIOR	SEKITA TALHADA 4951 PURE-FIV	BX492809	B+-83	04-11	357	17212,78	487,39	2,83	415,26	2,41	LM	SEKITA AGRONEGOCIOS	RIO PARANAIBA	MG	STE ODILE PURE
	SEKITA WIEZ 5070 JACEY	BX498416	B+-82	04-09	365	17169,44	446,01	2,6	386,66	2,25	LM	SEKITA AGRONEGOCIOS	RIO PARANAIBA	MG	COYNE-FARMS JACEY CRI-ET
	FZ-BA JULY 430 RAINIER	BX487852	B+-84	04-09	365	16648,47	542,82	3,26	520,15	3,12	LM	MARCOS PAIVA FROTA E/OU PATRICIA N.PFROTA	CARMO DA CACHOEIRA	MG	CO-OP RAINIER-ET
	SEKITA VARVARA 5001 OBSERVER	BX583835	B-79	04-11	345	14933,27	529,4	3,55	440,59	2,95	LM	SEKITA AGRONEGOCIOS	RIO PARANAIBA	MG	DE-SU OBSERVER-ET
5 ANOS	SEKITA NESS 4409 TRUMAN-TE	BX521724	MB-85	05-07	365	17737,61	452,58	2,55	389,87	2,2	LM	SEKITA AGRONEGOCIOS	RIO PARANAIBA	MG	INWOOD TRUMAN
	SEKITA KADIATOU 4097 ZELGADIS-FIV	BX474793	MB-89	05-10	365	17320,83	628,56	3,63	518,5	2,99	LM	SEKITA AGRONEGOCIOS	RIO PARANAIBA	MG	CASCINA GIOBBI ZELGADIS
	J.B.O. TULIPA 1643	BR1832458		06-00	349	17113,89	479,58	2,8	448,55	2,62	LM - LE	MARCIO FLAVIO PENIDO OLIVEIRA	SÃO GONÇALO DO SAPUCAÍ MG	MG	
	SEKITA LADA 4190 MOGUL	BR1726374	MB-87	05-10	365	16968,38	383,54	2,26	352,78	2,08		SEKITA AGRONEGOCIOS	RIO PARANAIBA	MG	MOUNTFIELD SSI DCY MOGUL-ET
6 ANOS	SEKITA HATICE 3957 SHAMELESS	BX464859	MB-89	06-01	365	17011,76	677,82	3,98	548,01	3,22	LM	SEKITA AGRONEGOCIOS	RIO PARANAIBA	MG	LADY-MANOR SHAMELESS-ET
	GALENA ACUSTICA METEOR	BX471435		06-02	347	16626,19	166,44	1	225,12	1,35		DIRCEU DE MANCILHA	POUSO ALTO	MG	SULLY ALTAMETEOR-ET
	SEKITA DIVA 3749 JORDAN	BR1713074	MB-85	06-08	319	16171,47	575,01	3,56	469,42	2,9	LM	SEKITA AGRONEGOCIOS	RIO PARANAIBA	MG	GILLETTE JORDAN
	SEKITA ENZA 3827 METEOR-FIV	BX467126	B+-81	06-06	321	16022,46	548,99	3,43	489,17	3,05	LM - LE	SEKITA AGRONEGOCIOS	RIO PARANAIBA	MG	SULLY ALTAMETEOR-ET
7 ANOS	GALENA ORGIA ZELGADIS	BR1698556		07-01	358	16491,88	231,61	1,4	215,29	1,31		DIRCEU DE MANCILHA	POUSO ALTO	MG	CASCINA GIOBBI ZELGADIS
	DUX DEIA 0236	BR1785729	B+-83	07-03	365	15111,81	463,05	3,06	401,94	2,66	LM	CURCIO E FILHOS	CARANDÁI	MG	
	AGUIDA MANCILHA FAMOSA BRUNO 207	BR1677818		07-09	365	14451,52	185,5	1,28	217,76	1,51		CARLOS ALBERTO MENDES MANCILHA	POUSO ALTO	MG	DREAM-PRAIRIE BG BRUNO-ET
	FZ-BA GABRIELA 325 KARSTEN	BR1645601	B+-84	07-10	365	13697,1	301,81	2,2	395,9	2,89		MARCOS PAIVA FROTA E/OU PATRICIA N.PFROTA	CARMO DA CACHOEIRA	MG	CO-OP RAMOS KARSTEN-ET
ADULTA JUNIOR	FZ-BA FELICIA 304 HILL	BR1617164	MB-85	08-01	365	16362,91	604,09	3,69	483,46	2,95	LM	MARCOS PAIVA FROTA E/OU PATRICIA N.PFROTA	CARMO DA CACHOEIRA	MG	LOTTA-HILL SHOTTLE 41-ET
	RIO VERDE JORDAN SINFONIA-TE	BX436454		08-02	310	12299,21	380,16	3,09	366,33	2,98		LUIZ CARLOS G FACCO E/OU CRISTINA G F FACCO	SERRANOS	MG	GILLETTE JORDAN
	FZ-BA GOJABA 324 KARSTEN	BR1645600	B+-83	08-03	355	10381,13	295,97	2,85	292,75	2,82		MARCOS PAIVA FROTA E/OU PATRICIA N.PFROTA	CARMO DA CACHOEIRA	MG	CO-OP RAMOS KARSTEN-ET
	J.M.A. INGRID JUNEAU 440	BX489992	B+-80	09-08	347	9349,15	203,76	2,18	284,57	3,04		AGRO PECUARIA JM LTDA	CAMPOS GERAIS	MG	RONLAND JUNEAU



CLASSIFICAÇÃO LINEAR PARA TIPO

CONTROLE LEITEIRO

REGISTRO GENEALÓGICO



CADERNO Super Rank



Este caderno é um oferecimento:



10 MAIORES PRODUÇÕES INDIVIDUAIS DIÁRIAS POR REBANHO

PRODUÇÕES INDIVIDUAIS DE ANIMAIS SUBMETIDOS AO CONTROLE OFICIAL AFERIDAS EM MAIO 2021

2 ORDENHAS

NOME DO ANIMAL	NÚMERO REGISTRO	GRAU DE SANGUE	CLASS. TIPO	DIAS DE LACTAÇÃO	PROD. LEITE	% GORD.	% PROT.	PROPRIETÁRIO	CIDADE	NOME DO PAI
1 A.M.A. MCCUTCHEN FLO 971	BX535117	PO	MB - 86	76	53,6	3,91	2,99	ANICETO MANUEL AIRES	ANTONIO CARLOS - MG	DE-SU BKM MCCUTCHEN 1174-ET
2 LUCIA TOADA JORDAN	BX532812	PO	B+ - 82	115	53	0	0	RAUL PINTO	ITANHANDU - MG	GILLETTE JORDAN
3 VAM ALMENTA ALMA GENUINE	BX520545	PO	B+ - 81	73	50,9	3,5	3,1	ANTONIO AUGUSTO MARINS E IRMAOS	TRES CORACOES - MG	SCHILLVIEW ALTAGENUINE
4 CORREGO DA MENINA CRIVAL 2004	BR1907892	GC-01		119	47,41	1,66	2,76	AUGUSTO DE ARAUJO CAMPOS NETO	QUARTEL GERAL - MG	AQUILA SHOTTLE CRIVAL
5 AGUIDA MANCILHA EUNICE TABASCO 386	BR1813587	GC-01		90	47,4	0	0	CARLOS ALBERTO MENDES MANCILHA	POUSO ALTO - MG	WEIGELINE JACEY TABASCO-ET
6 SEKITA DEMOPOLIS 5605 MUSCADET	BX506211	PO	MB - 86	82	45,73	3,5	3,1	SEKITA AGRONEGOCIOS	RIO PARANAIBA - MG	LEADERWIN MUSCADET-ET
7 BOM PASTOR OPERA LAUTHORITY-TE	BX468486	PO	B+ - 81	51	44	0	0	RUI DA SILVA PINTO JUNIOR E OUTROS	ITANHANDU - MG	COMESTAR LAUTHORITY
8 JOLIVER COTTON ENCANTADA	BX548332	PO	B+ - 82	74	42	3,42	3,1	JARBAS DE OLIVEIRA JUNIOR	VIRGINIA - MG	DE-SU 12794 COTTON-ET
9 LEKA IASMIM ALTAROBLE 386	BX565814	PO		180	41,9	4,3	3,44	LEONARDO MOREIRA COSTA DE SOUZA	ESTIVA - MG	LONE-OAK-ACRES ALTAROBLE-ET
10 SERRAZUL THALIA MARCELON	BX541859	PO	B+ - 83	43	39,9	0	0	JOSE ENIO CARNEIRO MENDES	ITANHANDU - MG	MORNINGVIEW MARCELON CRI-ET

3 ORDENHAS

NOME DO ANIMAL	NÚMERO REGISTRO	GRAU DE SANGUE	CLASS. TIPO	DIAS DE LACTAÇÃO	PROD. LEITE	% GORD.	% PROT.	PROPRIETÁRIO	CIDADE	NOME DO PAI
1 SEKITA RAKOTI 7927 JEDI-FIV	BX581056	PO	B+ - 83	68	80,28	3,05	2,75	SEKITA AGRONEGOCIOS	RIO PARANAIBA - MG	S-S-I MONTROSS JEDI-ET
2 SEKITA NATURAL 6240 BOBBY	BR1800200	GC-03		45	73,41	2,54	2,74	BRUNA MATOS E/OU ANDERSON MATOS	SAO GOTARDO - MG	PEN-COL SS BOBBY-ET
3 GALENA PAINA CUNCUN	BR1714339	GC-01	MB - 86	59	71,5	0	0	DIRCEU DE MANCILHA	ITANHANDU - MG	LARCREST CUNCUN-ET
4 XANDOCA CANOA 1691	BR1841687	31/32 PCOD/PA		61	70,95	1,64	2,64	LUIZ ALEXANDRE DE AVELAR	LAGOA FORMOSA - MG	
5 ZC CAVA ORIANA 867	BR1821661	31/32 PCOD/PA		115	66	4,65	3,3	JOSE ALAIR COUTO	COQUEIRAL - MG	
6 J.B.O. VESPERTINA JUNIOR 1840	BR1880976	GC-01		150	64,5	0	0	MARCIO FLAVIO PENIDO OLIVEIRA	SAO G. DO SAPUCAI - MG	OVINA JULETTA JUNIOR
7 SANTANA-LAGEADO 1678	BR1912882	31/32 PCOD/PA		76	64,27	3,17	2,93	GERALDO FERNANDES DE SANTANA	LAGOA FORMOSA - MG	
8 FAZ. ESPERANCA CIRANDA DEDUCTIVE 811-TE	BX509499	PO		65	63,42	3,06	2,83	JULIO CELIO OLIVEIRA VARGAS	CARMO PARANAIBA - MG	CLAYNOOK DEDUCTIVE
9 E.A.B. AVALON CABANA 711	BX476144	PO	B+ - 84	25	62	4,22	3,02	EUDES ANCELMO DE ASSIS BRAGA	CARMO PARANAIBA - MG	FARNEAR-TBR ALTAVALON-ET
10 VERA CRUZ PITORESCA R8	BX552482	PO		88	61,2	3	2,82	JOSE CARLOS DOS REIS	TRES PONTAS - MG	PEAK ALTAR8-ET

MELHORES MÉDIAS DE PRODUÇÃO POR REBANHO - HOLANDÊS

Com a alteração das tabelas para divulgação de médias em 2 e 3 ordenhas, o rebanho que tiver encerramentos em 2 e 3 ordenhas no período referido poderá aparecer nas duas tabelas caso alcance médias entre as cinco melhores de cada categoria

MÉDIA DE REBANHOS REFERENTES AO PERÍODO 01/06/2020 ATÉ 31/05/2021 - 2 ORDENHAS

PROPRIETÁRIO	MUNICÍPIO	LACT. ENCERRADAS	LEITE 305 IA	MÉDIA CCS	MÉDIA GORDURA %	MÉDIA PROTEÍNA %	MÉDIA LACTOSE %	MÉDIA SÓLIDOS %	Nº ORDEN.	TIPO ÚLTIMO CONTROLE
REBANHOS COM 10 A 25 VACAS ENCERRADAS(12 REBANHOS CONCORRENTES)										
1 RUI DA SILVA PINTO JUNIOR E OUTROS	ITANHANDU - MG	20	9.358	574,64	3,25	3,16	448,73	1177,34	2	MENSAL INTEGRAL
2 JARBAS DE OLIVEIRA JUNIOR	VIRGINIA - MG	13	8.574	877,45	3,11	3,14	406,8	1057,84	2	MENSAL INTEGRAL
3 MARIELZA DE BARROS AQUINO	POUSO ALTO - MG	11	8.422	315,2	3,25	3,22	393,94	1021,68	2	MENSAL INTEGRAL
4 ANTONIO CELSO AMERICANO	LAGOA FORMOSA - MG	12	7.855	351,96	3,59	3,29	397	1037,4	2	MENSAL INTEGRAL
5 COPACON AGROP. COVA ONCA LTDA	PETROPOLIS - RJ	17	6.339	556,37	3,72	2,88	300,87	830,75	2	MENSAL INTEGRAL
REBANHOS COM 26 A 50 VACAS ENCERRADAS(8 REBANHOS CONCORRENTES)										
1 ANTONIO MEGALE BRANDAO	BORDA DA MATA - MG	33	9.639	352,51	3,57	3,19	472,95	1244,5	2	MENSAL INTEGRAL
2 ANA MARIA R. SCARPA PINTO NILO E/OUTRO	ITANHANDU - MG	42	7.901	268,36	3,14	3,01	379,62	971,99	2	MENSAL INTEGRAL
3 AGRO PECUARIA JM LTDA	CAMPOS GERAIS - MG	36	7.553	484,02	3,01	3,08	360,74	907,95	2	MENSAL INTEGRAL
4 JOSE ENIO CARNEIRO MENDES	ITANHANDU - MG	43	7.452	1000,8	2,73	2,64	346,53	867,78	2	MENSAL INTEGRAL
5 CRISTOVAM EDSON LOBATO CAMPOS	ANTONIO CARLOS - MG	32	7.289	804,36	3,53	3,15	385,66	1006,67	2	BIMESTRAL
REBANHOS COM 51 A 75 VACAS ENCERRADAS(3 REBANHOS CONCORRENTES)										
1 ANICETO MANUEL AIRES	ANTONIO CARLOS - MG	70	9.337	534,08	3,53	3,27	470,42	1243,13	2	MENSAL INTEGRAL
2 CLAUDIO MANOEL MACEDO CERQUEIRAPEDRO	LEOPOLDO - MG	58	6.212	334,96	3,51	3,13	328,1	863,41	2	MENSAL INTEGRAL
3 CARLOS AUGUSTO DE ASSIS LIMA	RESSAQUINHA - MG	60	5.778	799,03	3,67	3,38	330,21	895,18	2	MENSAL INTEGRAL
REBANHOS COM 76 A 100 VACAS ENCERRADAS(2 REBANHOS CONCORRENTES)										
1 JOSE ALAIR COUTO	COQUEIRAL - MG	82	9.010	333,03	3,46	3,23	453,73	1188,88	2	MENSAL INTEGRAL
2 AGRONELLI AGROINDUSTRIA LTDA	UBERABA - MG	86	8.131	956,47	3,63	3,21	423,62	1112,25	2	MENSAL INTEGRAL
REBANHOS COM 101 A 999999 VACAS ENCERRADAS(2 REBANHOS CONCORRENTES)										
1 RAUL PINTO	ITANHANDU - MG	197	9.344	206,63	2,92	2,57	403,44	1042,55	2	MENSAL INTEGRAL
2 ANTONIO AUGUSTO MARINS E IRMAOS	TRES CORACOES - MG	255	8.956	415,08	3,56	3,27	450,95	1198,24	2	MENSAL INTEGRAL

MÉDIA DE REBANHOS REFERENTES AO PERÍODO 01/06/2020 ATÉ 31/05/2021 - 3 ORDENHAS

PROPRIETÁRIO	MUNICÍPIO	LACT. ENCERRADAS	LEITE 305 IA	MÉDIA CCS	MÉDIA GORDURA %	MÉDIA PROTEÍNA %	MÉDIA LACTOSE %	MÉDIA SÓLIDOS %	Nº ORDEN.	TIPO ÚLTIMO CONTROLE
REBANHOS COM 10 A 25 VACAS ENCERRADAS(4 REBANHOS CONCORRENTES)										
1 JOSE AFONSO AMORIM	PATROCINIO - MG	12	9.914	712,48	3,39	3,12	513,27	1319,71	3	MENSAL INTEGRAL
2 JOSE ALAIR COUTO	COQUEIRAL - MG	10	7.862	300,49	3,64	3,22	466,41	1237,66	3	MENSAL INTEGRAL
3 JOAO DE LIMA GEO FILHO	SAO J. NEPOMUCENO - MG	24	6.803	657,42	3,22	3,13	346,63	907,46	3	MENSAL INTEGRAL
4 CLAUDIO MANOEL MACEDO CERQUEIRA	PEDRO LEOPOLDO - MG	14	4.999	300,17	3,5	3,03	319,67	844,61	3	MENSAL INTEGRAL
REBANHOS COM 26 A 50 VACAS ENCERRADAS(3 REBANHOS CONCORRENTES)										
1 MAURO ANTONIO COSTA DE ARAUJO	SETE LAGOAS - MG	29	9.740	110,84	3,72	3,06	493,2	1299,24	3	MENSAL INTEGRAL
2 MARIELZA DE BARROS AQUINO	POUSO ALTO - MG	33	7.636	193,72	3,03	3,02	430,56	1093,14	3	MENSAL INTEGRAL
3 AUGUSTO DE ARAUJO CAMPOS NETO	QUARTEL GERAL - MG	28	7.100	167,48	2,11	2,12	275,93	696,7	3	MENSAL INTEGRAL
REBANHOS COM 51 A 75 VACAS ENCERRADAS(4 REBANHOS CONCORRENTES)										
1 MARCOS NEVES PEREIRA	IJACI - MG	60	8.869	208,97	2,99	3,12	448,94	1129,07	3	MENSAL INTEGRAL
2 AGRO PECUARIA JM LTDA	CAMPOS GERAIS - MG	51	8.043	420	2,82	3,13	412,63	1033,94	3	BIMESTRAL
3 ARGEMIRO MAGALHAES NETTO	SAO GONCALO SAPUCAI - MG	69	7.075	671,95	3,12	3,07	361,25	921,64	3	MENSAL INTEGRAL
4 AGRONELLI AGROINDUSTRIA LTDA	UBERABA - MG	55	6.709	983,49	3,72	3,21	398,99	1067,71	3	MENSAL INTEGRAL
REBANHOS COM 76 A 100 VACAS ENCERRADAS(4 REBANHOS CONCORRENTES)										
1 MARCOS PAIVA FROTA E/OU PATRICIA N.P.FROTA	CARMO CACHOEIRA - MG	79	10.593	151,59	3,16	3,25	524,84	1329,82	3	BIMESTRAL
2 CURCIO E FILHOS	CARANDAI - MG	90	9.577	546,7	3,19	2,97	453,31	1181,6	3	MENSAL INTEGRAL
3 RENAN BERGER	SANTA MARIA JETIBA - ES	81	7.540	142,15	2,43	2,81	339,22	849,98	3	MENSAL INTEGRAL
4 MAURICIO P. RODRIGUES E VINICIUS LELIS	LAGOA GRANDE - MG	76	7.340	465,16	3,54	3,23	377,38	988,6	3	MENSAL INTEGRAL
REBANHOS COM 101 A 999999 VACAS ENCERRADAS(24 REBANHOS CONCORRENTES)										
1 DIRCEU DE MANCILHA	ITANHANDU - MG	120	12.771	158,96	2,26	2,52	512,35	1247,74	3	MENSAL INTEGRAL
2 SEKITA AGRONEGOCIOS	RIO PARANAIBA - MG	2104	11.298	129,95	3,6	3,01	550,12	1456,7	3	MENSAL INTEGRAL
3 BRUNA MATOS E/OU ANDERSON MATOS	SAO GOTARDO - MG	153	10.711	319,36	3,86	3,24	548,87	1463,5	3	BIMESTRAL
4 MARCIO FLAVIO PENIDO OLIVEIRA	SAO G. SAPUCAI - MG	301	10.610	433,41	3,19	3,1	528,3	1359,23	3	MENSAL INTEGRAL
5 EUDES ANCELMO DE ASSIS BRAGA	CARMO PARANAIBA - MG	218	9.918	249,08	3,85	3,27	506,73	1364,2	3	BIMESTRAL

	NOME ANIMAL	REGISTRO	CLASS	IDADE	DIAS LACT.	PROD LEITE	PROD GORD.	% GORD	PROD PROT.	% PROT.	TIT.	PROPRIETÁRIO	MUNICÍPIO	UF	NOME DO PAI
1 ANO PARIDA	ZC CAVA ROMILDA NADIA MANGO ARMANI 640	BR1855282		01-09	305	12526,79	429,61	3,43	420,56	3,36	LM - LE	JOSE ALAIR COUTO	COQUEIRAL	MG	CO-OP ARMANI-ET
	LEKA IDALIA ALTAFOUNDER 371	BX565544	MB-85	01-10	305	9945,04	376,66	3,79	338,3	3,4	LM - LE	LEONARDO MOREIRA COSTA DE SOUZA	ESTIVA	MG	FARNEAR ALTAFOUNDER-ET
	SANTOS REIS CAPITAL LEONA DUDA-TE	BX571099	MB-85	01-11	305	9410,54	284,32	3,02	261,45	2,78	LM	RUI DA SILVA PINTO JUNIOR E OUTROS	ITANHANDU	MG	STANTONS CAPITAL GAIN
	SANTOS REIS EXPANDER EMORY DOROTY-TE	BX571098		02-00	305	8662	187,97	2,17	249,47	2,88	LM	RUI DA SILVA PINTO JUNIOR E OUTROS	ITANHANDU	MG	STANTONS EXPANDER-ET
2 ANOS JUNIOR	LUCIA AMEXA SPEAKER	BX550532	MB-87	02-02	305	12338,25	211,64	1,72	190,29	1,54		RAUL PINTO	ITANHANDU	MG	GILLETTE SPEAKER
	LUCIA VENERADA ERIC	BX550223	B+-83	02-06	305	11972,95	241,79	2,02	196,56	1,64		RAUL PINTO	ITANHANDU	MG	SILVERRIDGE V ERIC
	ZC CAVA REBECA ORDALIA TRIGGER ALTIVO 626	BR1838736		02-02	305	11783,42	442,24	3,75	386,79	3,28	LM	JOSE ALAIR COUTO	COQUEIRAL	MG	CO-OP JABIR ALTIVO-ET
	LUCIA ANCORA ALBANIA	BX565465	MB-85	02-01	305	11192	200,39	1,79	182,51	1,63		RAUL PINTO	ITANHANDU	MG	VIEW-HOME ALBANIA-ET
2 ANOS SENIOR	LUCIA VIDRACA 325	BR1929547	B+-81	02-11	305	12943,97	276,01	2,13	240,65	1,86		RAUL PINTO	ITANHANDU	MG	
	A.M.A. MERIDIAN FRANDIXI 977	BX543575		02-10	305	12280,07	336,66	2,74	355,17	2,89	LM	ANICETO MANUEL AIRES	ANTÔNIO CARLOS	MG	SULLY HART MERIDIAN-ET
	VAM HEALI HEATA LILITO	BX560522	MB-86	02-10	305	10715,35	326,59	3,05	364,58	3,4	LM	ANTONIO AUGUSTO MARINS E IRMAOS	TRÊS CORAÇÕES	MG	VAM LILITO LILTY BOOKEM
	FLAMMA BAKPAK 3 RAONI	BX539637		02-11	305	10592,6	278,24	2,63	293,52	2,77	LM	MARCOS NEVES PEREIRA	UACI	MG	FLAMMA BAKPAK-TE
3 ANOS JUNIOR	LUCIA VALESKA ALTACEO	BX532867	B+-84	03-04	305	12186,92	134,13	1,1	128,1	1,05		RAUL PINTO	ITANHANDU	MG	RICKLAND ALTACEO-ET
	LUCIA VALERIA ALTACEO	BX532864	MB-87	03-04	305	11798,92	161,31	1,37	176,71	1,5		RAUL PINTO	ITANHANDU	MG	RICKLAND ALTACEO-ET
	LUCIA VALSA EMPHISIS	BX532921	B+-83	03-03	305	11666,27	226,56	1,94	197,08	1,69		RAUL PINTO	ITANHANDU	MG	BOLDI V EMPHISIS
	LUCIA VASCAINA MOGUL	BX550783	MB-88	03-02	305	11445,01	183,67	1,6	177,24	1,55		RAUL PINTO	ITANHANDU	MG	MOUNTFIELD SSI DCY MOGUL-ET
3 ANOS SENIOR	LUCIA TRAIRA TROY	BX517822	MB-85	03-11	305	11619,78	202,87	1,75	171,83	1,48		RAUL PINTO	ITANHANDU	MG	RIVER-BRIDGE CO-OP TROY-ET
	VAM NADY NADYR SPRING	BX520529	B+-84	03-07	305	11225,16	454,49	4,05	378,98	3,38	LM	ANTONIO AUGUSTO MARINS E IRMAOS	TRÊS CORAÇÕES	MG	WESTENRADE ALTASPRING-ET
	VAM FRAGOSA FRAGATA LILITO	BX520533	MB-86	03-07	305	10761,75	373,28	3,49	341,7	3,18	LM	ANTONIO AUGUSTO MARINS E IRMAOS	TRÊS CORAÇÕES	MG	VAM LILITO LILTY BOOKEM
	A.M.A. DOORMAN JOYA 935-TE	BX518869	MB-85	04-00	305	9328,09	324,31	3,48	311,03	3,33	LM	ANICETO MANUEL AIRES	ANTÔNIO CARLOS	MG	VAL-BISSON DOORMAN
4 ANOS JUNIOR	VAM PLIVIA PLINIA MCCUTCHEM	BR1807535	MB-87	04-05	305	12724,08	525,1	4,13	415,07	3,26	LM	ANTONIO AUGUSTO MARINS E IRMAOS	TRÊS CORAÇÕES	MG	DE-SU BKM MCCUTCHEM 1174-ET
	VAM REFERIDA REFERENDA SUPLEX	BX521676	B+-83	04-01	305	12712,85	332,58	2,62	415,44	3,27	LM	ANTONIO AUGUSTO MARINS E IRMAOS	TRÊS CORAÇÕES	MG	BLUE-HORIZON ALTASUPLEX
	LUCIA TATUAGEM MCCUTCHEM	BX517819		04-03	294	11289	255,74	2,27	199,51	1,77		RAUL PINTO	ITANHANDU	MG	DE-SU BKM MCCUTCHEM 1174-ET
	SERRAZUL LORENA JACEY	BX509467	B-79	04-02	305	10182,24	256,69	2,51	259,48	2,55		JOSE ENIO CARNEIRO MENDES	ITANHANDU	MG	COYNE-FARMS JACEY CRI-ET
4 ANOS SENIOR	A.M.A. AFTERSHOCK FRANDIXI 883	BX493008		04-09	305	11541,12	350,81	3,04	354,5	3,07	LM	ANICETO MANUEL AIRES	ANTÔNIO CARLOS	MG	MS ATLEES SHT AFTERSHOCK-ET
	VAM ZANA ZAIRA MCCUTCHEM	BX521677	B+-84	04-08	305	9879,54	421,73	4,27	345,91	3,5	LM	ANTONIO AUGUSTO MARINS E IRMAOS	TRÊS CORAÇÕES	MG	DE-SU BKM MCCUTCHEM 1174-ET
	VAM HEVOCA HEIJUCA CARSON-RED	BB22549		04-08	305	9664,8	362,34	3,75	307,18	3,18	LM - LE	ANTONIO AUGUSTO MARINS E IRMAOS	TRÊS CORAÇÕES	MG	MD-VALLEYVUE CARSON-RED-ET
	ZC CAVA ORLA 893	BR1822988		05-00	305	9467,69	388,61	4,1	326,4	3,45	LM	JOSE ALAIR COUTO	COQUEIRAL	MG	
5 ANOS	LUCIA SERTINGA SHOTTLE	BR1763815	EX-90	05-02	305	12213,18	274,41	2,25	185,37	1,52		RAUL PINTO	ITANHANDU	MG	LOTTA-HILL SHOTTLE 41-ET
	SANTOS REIS ROLY GILBERTA-TE	BR1764644	MB-86	05-06	305	10683,4	321,64	3,01	295,52	2,77		RUI DA SILVA PINTO JUNIOR E OUTROS	ITANHANDU	MG	ROYLANE JORDAN-ET
	VAM LIA 12 BRADNICK-FIV	BX499989		05-07	305	7194,88	262,95	3,65	235,88	3,28		ANTONIO AUGUSTO MARINS E IRMAOS	TRÊS CORAÇÕES	MG	REGANCREST-GV S BRADNICK-ET
	VAM ESCUDETA ESCUBA HULK	BX521765	MB-88	05-01	115	3965,25	128,99	3,25	129,23	3,26		ANTONIO AUGUSTO MARINS E IRMAOS	TRÊS CORAÇÕES	MG	HUNTSWOOD RHM ALTAHULK
6 ANOS	A.M.A. FEVER FLO-863	BX469780	MB-88	06-03	305	12795,54	372,08	2,91	389,9	3,05	LM - LE	ANICETO MANUEL AIRES	ANTÔNIO CARLOS	MG	CRACKHOLM FEVER
	VAM DOLARA DOLLAR BRIAR	BX469774	MB-87	06-06	263	11842,49	407,77	3,44	334,97	2,83	LM	ANTONIO AUGUSTO MARINS E IRMAOS	TRÊS CORAÇÕES	MG	OLSZEWSKI ALTBRIAR
	VAM ATINA BETINA SID	BX464660	B+-81	06-03	305	10877,73	419,78	3,86	371,52	3,42	LM	ANTONIO AUGUSTO MARINS E IRMAOS	TRÊS CORAÇÕES	MG	PINE-TREE SID-ET
	MALARIS PINTURA 472	BR1775316		06-05	175	5752,12	184,85	3,21	144,92	2,52		ESCOLA AGROT. FEDERAL DE MUZAMBINHO	MUZAMBINHO	MG	
7 ANOS	A.M.A. SHOTTLE LULLI 824	BX459018	B+-83	07-01	305	9512,47	305,2	3,21	273,37	2,87	LM	ANICETO MANUEL AIRES	ANTÔNIO CARLOS	MG	PICSTON SHOTTLE-ET
	VAM NUUEM MAGOT-FIV	BX460904	B+-84	07-06	305	7878,19	243,61	3,09	236,02	3	LM	ANTONIO AUGUSTO MARINS E IRMAOS	TRÊS CORAÇÕES	MG	CHARPENIER MAGOT
	VAM ELEITA ELECTRA ROSS	BX418929	B+-80	09-01	305	8845,35	234,72	2,65	246,92	2,79		ANTONIO AUGUSTO MARINS E IRMAOS	TRÊS CORAÇÕES	MG	BOSSIDE ALTAROSS-ET

	NOME ANIMAL	REGISTRO	CLASS	IDADE	DIAS LACT.	PROD LEITE	PROD GORD.	% GORD	PROD PROT.	% PROT.	TIT.	PROPRIETÁRIO	MUNICÍPIO	UF	NOME DO PAI
1 ANO PARIDA	SEKITA ONAB 7923 JETT	BX652849	B+-83	02-00	305	17085,04	590,86	3,46	504,75	2,95	LM	SEKITA AGRONEGOCIOS	RIO PARANAIBA	MG	S-S1 MONTROSS JETT-ET
	SEKITA VILLA 8723 JEDI	BX652869	MB-86	01-11	305	14989,48	480,7	3,21	434,97	2,9	LM - LE	SEKITA AGRONEGOCIOS	RIO PARANAIBA	MG	S-S1 MONTROSS JEDI-ET
	SEKITA NOVORIZONTE 8363 REAGAN	BR1845816	B+-80	01-10	305	13599,58	305,45	2,25	265,95	1,96	LM	SEKITA AGRONEGOCIOS	RIO PARANAIBA	MG	PINE-TREE MTD REAGAN 705-ET
	SEKITA MICHELY 8891 NIGHTSKY	BX571160	MB-86	01-09	302	13293,33	463,55	3,49	429,4	3,23	LM - LE	SEKITA AGRONEGOCIOS	RIO PARANAIBA	MG	MIR SPRING NIGHTSKY-ET
2 ANOS JUNIOR	SEKITA ESPYAN 7894 JEDI	BX652948	MB-85	02-02	305	14821,73	411,09	2,77	328,31	2,22	LM	SEKITA AGRONEGOCIOS	RIO PARANAIBA	MG	S-S1 MONTROSS JEDI-ET
	E.A.B. GOVERNOR BRUXELAS 1123	BX550130		02-06	305	14023,47	453,49	3,23	408,82	2,92		GERALDO FERNANDES DE SANTANA	LAGOA FORMOSA	MG	ZAHBULLS GOVERNOR-ET
	SEKITA PIERCE 7813 GATEDANCER	BX555941	B+-81	02-02	305	13670,52	292,07	2,14	267,37	1,96	LM	SEKITA AGRONEGOCIOS	RIO PARANAIBA	MG	TRIPLECROWN GATEDANCER-ET
	SEKITA DIAS 8124 DELTA	BX559221	MB-86	02-01	305	13177,07	435,12	3,3	340,04	2,58	LM	SEKITA AGRONEGOCIOS	RIO PARANAIBA	MG	MIR MOGUL DELTA 1427-ET
2 ANOS SENIOR	SEKITA IDSTEN 7262 BANDARES-TE	BX637872	MB-88	03-00	301	15438,14	542,07	3,51	500,06	3,24	LM - LE	SEKITA AGRONEGOCIOS	RIO PARANAIBA	MG	VA-DEL YODER BANDARES-ET
	SEKITA PESARO 7116 FLASHIP	BX666654	MB-86	02-09	305	15236,82	355,36	2,33	269,21	1,77	LM	SEKITA AGRONEGOCIOS	RIO PARANAIBA	MG	S-S1 1STCLASS FLAGSHIP-ET
	SEKITA BAVIEIRA 7498 HANG-TIME	BX548375	MB-86	02-09	305	15148,17	629,12	4,15	484,53	3,2	LM - LE	SEKITA AGRONEGOCIOS	RIO PARANAIBA	MG	COCKEYCUTTER HANG-TIME-ET
	SEKITA CLOE 7466 PREMIUM	BX624750	MB-87	02-09	305	14933,51	536,79	3,59	461,93	3,09	LM - LE	SEKITA AGRONEGOCIOS	RIO PARANAIBA	MG	S-S1 MONTROSS PREMIUM-ET
3 ANOS JUNIOR	SEKITA COLUMBIA 7228 BANDARES-TE	BX548286	MB-86	03-01	305	14942,47	623,07	4,17	509,6	3,41	LM	SEKITA AGRONEGOCIOS	RIO PARANAIBA	MG	VA-DEL YODER BANDARES-ET
	SEKITA YUCAIPA 6746 MONTROSS-FIV	BX536634	MB-87	03-05	305	13919,07	529,44	3,81	437,88	3,15	LM - LE	SEKITA AGRONEGOCIOS	RIO PARANAIBA	MG	BACON-HILL MONTROSS-ET
	SANTANA-LAGEADO 2633	BR1883887		03-01	288	13167,38	235,44	1,79	303,98	2,31		GERALDO FERNANDES DE SANTANA	LAGOA FORMOSA	MG	
	SEKITA LYON 7213 FLAGSHIP-TE	BX607883	MB-86	03-01	278	12908,74	483,18	3,74	411,04	3,18	LM - LE	SEKITA AGRONEGOCIOS	RIO PARANAIBA	MG	S-S1 1STCLASS FLAGSHIP-ET
6 ANOS	J.B.O. TRAVESSURA SHAMROCK 1540-FIV	BX498122		06-05	290	16712,04	409,78	2,45	423,27	2,53	LM - LE	MARCIO FLAVIO PENIDO OLIVEIRA	SÃO GONÇALO DO SUCUPIAMA	MG	LADYS-MANOR PL SHAMROCK-ET
	SEKITA KAMELYA 4109 DOORMAN	BR1726354	EX-91	06-04	305	15263,4	568,51	3,72	514,14	3,37	LM	SEKITA AGRONEGOCIOS	RIO PARANAIBA	MG	VAL-BISSON DOORMAN
	SEKITA ISOLDE 3984 SHAMROCK	BX467353	EX-90	06-04	305	14810,95	602,54	4,07	433,78	2,93	LM	SEKITA AGRONEGOCIOS	RIO PARANAIBA	MG	LADYS-MANOR PL SHAMROCK-ET
	SEKITA MAYA 4249 SUPERSIRE	BX550942	B-78	06-01	258	13466,91	499,13	3,71	395,03	2,93		SEKITA AGRONEGOCIOS	RIO PARANAIBA	MG	SEAGULL-BAY SUPERSIRE-ET
7 ANOS	AGUIDA MANOILHA PARANA 204	BR1666039		07-11	305	10860,59	157,72	1,45	176,56	1,63		CARLOS ALBERTO MENDES MANOILHA	POUSO ALTO	MG	
	SEKITA PENELOPE 3265 IOTA	BR1690093	MB-85	07-05	266	10614,63	378,68	3,57	317,43	2,99		SEKITA AGRONEGOCIOS	RIO PARANAIBA	MG	REGANCREST ALTAIOTA-ET
	EF & LS MAFIA QUADRIILHA GOLD CHIP-FIV	BR1693271	MB-88	07-01	305	9427,87	172,49	1,83	161,11	1,71		EVARISTO F MARQUES/LEANDRO S MARQUES GUAXUPÉ	MG	MIR CHASSITY GOLD CHIP-ET	
	SEKITA JADE 2537 DOBERMAN-FIV	BX459802	B+-82	08-02	305	15645,76	585,52	3,74	419,76	2,68	LM	SEKITA AGRONEGOCIOS	RIO PARANAIBA	MG	COPPERTOP DOBERMAN-ET
ADULTA JUNIOR	ROLUSEI CALISTA HOMESTEAD	BR1648646	B+-81	08-03	305	8387,42	291,09	3,47	261,49	3,12		ROGERIO LUIZ SEIBT	PRESIDENTE OLEGÁRIO	MG	BOMAZ HOMESTEAD-ET

	NOME ANIMAL	REGISTRO	CLASS	IDADE	DIAS LACT.	PROD LEITE	PROD GORD.	% GORD	PROD PROT.	% PROT.	TIT.	PROPRIETÁRIO	MUNICÍPIO	UF	NOME DO PAI
1 ANO PARIDA	ZC CAVA ROMILDA NADIA MANGO ARMANI 640	BR1855282		01-09	365	14564,44	501,14	3,44	499,68	3,43	LM - LE	JOSE ALAIR COUTO	COQUEIRAL		CO-OP ARMAN-ET
	SANTOS REIS CAPITAL LEONA DUDA-TE	BX571099	MB-85	01-11	365	10816,34	336,46	3,11	300,31	2,78	LM	RUI DA SILVA PINTO JUNIOR E OUTROS	ITANHANDU		STANTONS CAPITAL GAIN
	LEKA IDALIA ALTAFOUNDER 371	BX566544	MB-85	01-10	325	10584,04	400,94	3,79	358,48	3,39	LM - LE	LEONARDO MOREIRA COSTA DE SOUZA	ESTIVA		FARNEAR ALTAFOUNDER-ET
	A.M.A. IMPRESSION FLO 06	BX566578		01-10	345	9495,85	325,95	3,43	295,54	3,11	LM	ANICETO MANUEL AIRES	ANTÔNIO CARLOS		MONUMENT IMPRESSION-ET
2 ANOS JUNIOR	LUCIA AMEIXA SPEAKER	BX550532	MB-87	02-02	360	14410	268,69	1,86	244,46	1,7		RAUL PINTO	ITANHANDU		GILLETTE SPEAKER
	LUCIA VENERADA ERIC	BX550223	B+-83	02-06	365	14114,7	284,38	2,01	228,57	1,62		RAUL PINTO	ITANHANDU		SILVERRIDGE V ERIC
	ZC CAVA REBECA ORDALIA TRIGGER ALTIVO 626	BR1838736		02-02	365	13596,52	507,02	3,73	443,79	3,26	LM	JOSE ALAIR COUTO	COQUEIRAL		CO-OP JABIR ALTIVO-ET
	VAM MONALISA MONA DEARING	BX550494		02-02	365	13234,8	451,49	3,41	395,13	2,99	LM	ANTONIO AUGUSTO MARINS E IRMAOS	TRES CORAÇÕES		MR DAY DEARING 1445-ET
2 ANOS SENIOR	LUCIA VIDRACA 325	BR1929547	B+-81	02-11	309	13027,77	276,01	2,12	240,65	1,85		RAUL PINTO	ITANHANDU		
	A.M.A. MERIDIAN FRANDIXI 977	BX543575		02-10	324	12858,37	362,67	2,82	373,68	2,91	LM	ANICETO MANUEL AIRES	ANTÔNIO CARLOS		SULLY HART MERIDIAN-ET
	FLAMMA BAKPAK 3 RAONI	BX539637		02-11	365	12270,7	330,9	2,7	347,03	2,83	LM	MARCOS NEVES PEREIRA	IJACI		FLAMMA BAKPAK-TE
	VAM HEALI HEATA LILITO	BX560522	MB-86	02-10	365	11582,15	353,89	3,06	396,69	3,42	LM	ANTONIO AUGUSTO MARINS E IRMAOS	TRES CORAÇÕES		VAM LILITO LILITY BOOKEM
3 ANOS JUNIOR	LUCIA VALESKA ALTACEO	BX532867	B+-84	03-04	330	13031,92	171,73	1,32	156,92	1,2		RAUL PINTO	ITANHANDU		RICKLAND ALTACEO-ET
	VAM ELAYON ELAY 1STCLASS	BX520535	B+-84	03-01	365	12834,66	467,12	3,64	422,82	3,29	LM	ANTONIO AUGUSTO MARINS E IRMAOS	TRES CORAÇÕES		ZAHBULLS ALTA1STCLASS-ET
	LUCIA VALERIA ALTACEO	BX532864	MB-87	03-04	348	12746,42	187,22	1,47	199,66	1,57		RAUL PINTO	ITANHANDU		RICKLAND ALTACEO-ET
	LUCIA VALSA EMPHASIS	BX532921	B+-83	03-03	321	11944,27	236,64	1,98	206	1,72		RAUL PINTO	ITANHANDU		BOLDI V EMPHASIS
3 ANOS SENIOR	LUCIA TRAIRA TROY	BX517822	MB-85	03-11	365	13435,58	217,97	1,62	185,2	1,38		RAUL PINTO	ITANHANDU		RIVER-BRIDGE CO-OP TROY-ET
	VAM NADY NADYR SPRING	BX520529	B+-84	03-07	365	12387,76	510,48	4,12	428,66	3,46	LM	ANTONIO AUGUSTO MARINS E IRMAOS	TRES CORAÇÕES		WESTENRADE ALTASPRING-ET
	VAM FRAGOSA FRAGATA LILITO	BX520533	MB-86	03-07	365	11706,55	414,02	3,54	373,73	3,19	LM	ANTONIO AUGUSTO MARINS E IRMAOS	TRES CORAÇÕES		VAM LILITO LILITY BOOKEM
	A.M.A. DOORMAN JOYA 935-TE	BX518869	MB-85	04-00	318	9602,39	335,2	3,49	321,07	3,34	LM	ANICETO MANUEL AIRES	ANTÔNIO CARLOS		VAL-BISSON DOORMAN
4 ANOS JUNIOR	VAM REFERIDA REFERENDA SUPLEX	BX521676	B+-83	04-01	365	15362,85	423,48	2,76	505,2	3,29	LM	ANTONIO AUGUSTO MARINS E IRMAOS	TRES CORAÇÕES		BLUE-HORIZON ALTASUPLEX
	VAM PLVIA PLINIA MCCUTCHEM	BR1807535	MB-87	04-05	365	15132,53	608,46	4,02	489,55	3,24	LM	ANTONIO AUGUSTO MARINS E IRMAOS	TRES CORAÇÕES		DE-SU BKM MCCUTCHEM 1174-E
	SERRAZUL LORENA JACEY	BX509467	B-79	04-02	348	11721,39	292,64	2,5	294,53	2,51		JOSE ENIO CARNEIRO MENDES	ITANHANDU		COYNE-FARMS JACEY CRI-ET
	A.M.A. OCTANE FRANCIE 926	BX513712	B+-82	04-03	316	9814,9	364,76	3,72	304,56	3,1		ANICETO MANUEL AIRES	ANTÔNIO CARLOS		STANTONS HIGH OCTANE
4 ANOS SENIOR	A.M.A. AFTERSHOCK FRANDIXI 883	BX493008		04-09	365	12902,72	394,52	3,06	396,39	3,07	LM	ANICETO MANUEL AIRES	ANTÔNIO CARLOS		MS ATLEES SHT AFTERSHOCK-E
	VAM ZANIA ZAIRA MCCUTCHEM	BX521677	B+-84	04-08	365	11100,44	474,91	4,28	390,45	3,52	LM	ANTONIO AUGUSTO MARINS E IRMAOS	TRES CORAÇÕES		DE-SU BKM MCCUTCHEM 1174-E
	ZC CAVA ORLA 893	BR1822988		05-00	365	10812,29	439,04	4,06	383,27	3,54	LM	JOSE ALAIR COUTO	COQUEIRAL		
	VAM HEVOCA HELIOCA CARSON-RED	BB22549		04-08	328	9804,35	365,83	3,73	312,82	3,19	LM - LE	ANTONIO AUGUSTO MARINS E IRMAOS	TRES CORAÇÕES		MD-VALLEYVUE CARSON-RED-E
5 ANOS	SANTOS REIS ROY GILBERTA-TE	BR1764644	MB-86	05-06	352	11679,4	335,38	2,87	307,48	2,63		RUI DA SILVA PINTO JUNIOR E OUTROS	ITANHANDU		ROYLANE JORDAN-ET
	VAM LIA 12 BRADNICK-FV	BX489989		05-07	365	8571,88	315,45	3,68	283,96	3,31		ANTONIO AUGUSTO MARINS E IRMAOS	TRES CORAÇÕES		REGANCREST-GV S BRADNICK-E
6 ANOS	A.M.A. FEVER FLO-863	BX469780	MB-88	06-03	334	13706,14	394,75	2,88	418,04	3,05	LM - LE	ANICETO MANUEL AIRES	ANTÔNIO CARLOS		CRACKHOLM FEVER
	VAM ATINA BETINA SID	BX464660	B+-81	06-03	365	12944,13	520,72	4,02	447,68	3,46	LM	ANTONIO AUGUSTO MARINS E IRMAOS	TRES CORAÇÕES		PINE-TREE SID-ET
7 ANOS	A.M.A. SHOTTLE LULU 824	BX458018	B+-83	07-01	335	9950,47	318,56	3,2	287,03	2,88	LM	ANICETO MANUEL AIRES	ANTÔNIO CARLOS		PICSTON SHOTTLE-ET
	VAM NUVEM MAGOT-FV	BX460904	B+-84	07-06	365	9632,29	287,82	2,99	292,22	3,03	LM	ANTONIO AUGUSTO MARINS E IRMAOS	TRES CORAÇÕES		CHARPENTIER MAGOT
ADULTA JUNIOR	VAM ELEITA ELECTRA ROSS	BX418929	B+-80	09-01	365	10370,4	275,06	2,65	291,17	2,81		ANTONIO AUGUSTO MARINS E IRMAOS	TRES CORAÇÕES		BOSSIDE ALTAROSS-ET

ANIMAL REGISTRADO PASSA CONFIANÇA NA HORA DA VENDA!



	NOME ANIMAL	REGISTRO	CLASS	IDADE	DIAS LACT.	PROD LEITE	PROD GORD.	% GORD	PROD PROT.	% PROT.	TIT.	PROPRIETÁRIO	MUNICÍPIO	UF	NOME DO PAI
1 ANO PARIDA	SEKITA ONAB 7923 JETT	BX652849	B+-83	02-00	365	20316,19	703,42	3,46	603,99	2,97	LM	SEKITA AGRONEGOCIOS	RIO PARANAÍBA		S-S-I MONTROSS JETT-ET
	SEKITA NOVORIZONTE 8363 REAGAN	BR1845816	B+-80	01-10	365	16066,06	394,57	2,46	344,45	2,14	LM	SEKITA AGRONEGOCIOS	RIO PARANAÍBA		PINE-TREE MOD REAGAN 705-ET
	SEKITA VILLA 8723 JEDI	BX652869	MB-86	01-11	324	15832,04	520,92	3,29	458,96	2,9	LM - LE	SEKITA AGRONEGOCIOS	RIO PARANAÍBA		S-S-I MONTROSS JEDI-ET
	SEKITA RIBAS 8526 FORTUNE	BX563379	B+-83	01-10	365	14911,12	525,18	3,52	442,97	2,97	LM	SEKITA AGRONEGOCIOS	RIO PARANAÍBA		PROGENESIS FORTUNE
2 ANOS JUNIOR	SEKITA ESPYAN 7894 JEDI	BX652948	MB-85	02-02	365	17177,67	525,7	3,06	419,01	2,44	LM	SEKITA AGRONEGOCIOS	RIO PARANAÍBA		S-S-I MONTROSS JEDI-ET
	SEKITA VILLANUEVA 7634 JETT	BX550734	B+-84	02-01	365	16247,96	582,33	3,58	474,58	2,92	LM	SEKITA AGRONEGOCIOS	RIO PARANAÍBA		S-S-I MONTROSS JETT-ET
	SEKITA PIERCE 7813 GATEDANCER	BX555941	B+-81	02-02	365	15930,8	387,52	2,43	350,73	2,2	LM	SEKITA AGRONEGOCIOS	RIO PARANAÍBA		TRIPLECROWN GATEDANCER-ET
	E.A.B. GOVERNOR BRUXELAS 1123	BX550130		02-06	365	15640,91	516,13	3,3	473,66	3,03		GERALDO FERNANDES DE SANTANA	LAGOA FORMOSA		ZAHBULLS GOVERNOR-ET
2 ANOS SENIOR	SEKITA PESARO 7116 FLASHIP	BX566654	MB-86	02-09	365	17677,68	448,72	2,54	352,65	1,99	LM	SEKITA AGRONEGOCIOS	RIO PARANAÍBA		S-S-I 1STCLASS FLAGSHIP-ET
	SEKITA CLOE 7466 PREMIUM	BX624750	MB-87	02-09	344	16323,99	604,84	3,71	512,28	3,14	LM - LE	SEKITA AGRONEGOCIOS	RIO PARANAÍBA		S-S-I MONTROSS PREMIUM-ET
	SEKITA MARSELHA 6915 CANYON	BX637855	MB-88	02-10	365	16045,1	300,51	1,87	277,23	1,73		SEKITA AGRONEGOCIOS	RIO PARANAÍBA		DEEP-RUN-CRK DFR CANYON-ET
	SEKITA BAVIEIRA 7498 HANG-TIME	BX548375	MB-86	02-09	330	15751,86	653,46	4,15	508,13	3,23	LM - LE	SEKITA AGRONEGOCIOS	RIO PARANAÍBA		COOKIECUTTER HANG-TIME-ET
3 ANOS JUNIOR	SEKITA COLUMBIA 7228 BANDARES-TE	BX548286	MB-86	03-01	310	15126,67	632,06	4,18	517,17	3,42	LM	SEKITA AGRONEGOCIOS	RIO PARANAÍBA		WA-DEL YODER BANDARES-ET
	SEKITA YUCAIPA 6746 MONTROSS-FIV	BX536634	MB-87	03-05	324	14505,59	550,73	3,8	458,53	3,16	LM - LE	SEKITA AGRONEGOCIOS	RIO PARANAÍBA		BACON-HILL MONTROSS-ET
	POITARA GALATA MERJACK 1170	BX543508	B+-81	03-02	364	14306,33	538,01	3,76	501,55	3,51	LM - LE	GUILHERME C. DE MORAES SARMENTO	RIO NOVO		REGANCREST MERJACK-ET
	J.B.O. VENTANIA ALTAMAC 1929-FIV	BX573144	B+-84	03-06	365	14250,85	408,67	2,87	408,66	2,87	LM	MARCIO FLAVIO PENIDO OLIVEIRA	SÃO G. DO SAPUCAÍ		REGANCREST-HHF MAC ET
3 ANOS SENIOR	SEKITA ELKINS 5666 SILVER	BX507772	MB-86	04-00	365	20104,41	550,31	2,74	420,71	2,09	LM	SEKITA AGRONEGOCIOS	RIO PARANAÍBA		SEAGULL-BAY SILVER-ET
	SEKITA PLYMOUTH 6412 MONTROSS-FIV	BX572411	B+-83	03-09	345	16553,58	575	3,47	535,11	3,23	LM - LE	SEKITA AGRONEGOCIOS	RIO PARANAÍBA		BACON-HILL MONTROSS-ET
	SEKITA NECK 6244 MONTEREY	BX601120	MB-89	03-10	345	16361,1	631,4	3,86	540,14	3,3	LM - LE	SEKITA AGRONEGOCIOS	RIO PARANAÍBA		VIEW-HOME MONTEREY-ET
	E.A.B. SILVER CLEOPATRA 908	BX510724	MB-88	04-00	309	16356,15	696,76	4,26	472,74	2,89	LM - LE	EUDES ANCELMO DE ASSIS BRAGA	CARMO DO PARANAÍBA		SEAGULL-BAY SILVER-ET
4 ANOS JUNIOR	SEKITA AKIAK 5236 BUTLER	BX498421	MB-89	04-06	365	18567,64	416,38	2,24	357,85	1,93	LM	SEKITA AGRONEGOCIOS	RIO PARANAÍBA		ZIMMERVIEW MOGUL BUTLER-ET
	SEKITA BEE 5394 KINGBOY-FIV	BX500254	B+-83	04-02	365	18254,9	540,05	2,96	546,11	2,99	LM	SEKITA AGRONEGOCIOS	RIO PARANAÍBA		MORNINGVIEW MCC KINGBOY-ET
	AGUIDA MANCILHA DINHA 347	BR1823179		04-01	365	17909,77	204,72	1,14	279,3	1,56		CARLOS ALBERTO MENDES MANCILHA	POUSO ALTO		
	FZ-BA KARNAVAL 461 TRIMA	BX587748	MB-86	04-01	365	17401,36	666,08	3,83	554,49	3,19	LM	MARCOS PAIVA FROTA E/OU PATRICIA N.PFROTA	UIACI		CO-OP
4 ANOS SENIOR	SEKITA AZUSA 5267 SILVER	BX498378	MB-85	04-07	365	17366,41	522,32	3,01	422,27	2,43	LM	SEKITA AGRONEGOCIOS	RIO PARANAÍBA		SEAGULL-BAY SILVER-ET
	E.A.B. LAUTORITY FACE 757	BR1759527	MB-86	04-10	356	16925,46	681,93	4,03	564,52	3,34		EUDES ANCELMO DE ASSIS BRAGA	CARMO DO PARANAÍBA		COMESTAR LAUTHORITY
	SEKITA TALISA 4763 SHAMROCK	BX489823	MB-85	04-11	365	16848,77	382,38	2,27	317,22	1,88	LM	SEKITA AGRONEGOCIOS	RIO PARANAÍBA		LADYS-MANOR PL SHAMROCK-ET
	SEKITA WILMA 5057 DEFENDER	BX566655	B+-82	05-00	324	16138,95	634,64	3,93	512,3	3,17	LM - LE	SEKITA AGRONEGOCIOS	RIO PARANAÍBA		S-S-I MOGUL DEFENDER-ET
5 ANOS	SEKITA JIHANE 4051 MCCUTCHEM-FIV	BX468533	EX-95	06-00	365	23196,12	509,25	2,2	451,05	1,94	LM	SEKITA AGRONEGOCIOS	RIO PARANAÍBA		DE-SU BKM MCCUTCHEM 1174-ET
	SEKITA MIRABELLE 4341 GABOR	BX477599	B+-83	05-04	365	18339,43	597,58	3,26	503	2,74	LM	SEKITA AGRONEGOCIOS	RIO PARANAÍBA		WILLOW-MARSH-CC GABOR-ET
	SEKITA SAFYE 4725 MCCUTCHEM	BR1750975	MB-88	05-02	365	16445,86	621	3,78	517,53	3,15	LM	SEKITA AGRONEGOCIOS	RIO PARANAÍBA		DE-SU BKM MCCUTCHEM 1174-ET
	SEKITA MELIS 4333 SHAMROCK-FIV	BX480018	B+-83	05-11	317	16432,46	600,06	3,65	481,11	2,93	LM - LE	SEKITA AGRONEGOCIOS	RIO PARANAÍBA		LADYS-MANOR PL SHAMROCK-ET
6 ANOS	SEKITA ISOLDE 3984 SHAMROCK	BX467353	EX-90	06-04	338	15936,85	657,15	4,12	471,51	2,96	LM	SEKITA AGRONEGOCIOS	RIO PARANAÍBA		LADYS-MANOR PL SHAMROCK-ET
	J.B.O. CAROL	BR1832432		07-00	365	11285,83	401,7	3,56	347,17	3,08		MARCIO FLAVIO PENIDO OLIVEIRA	SÃO GONÇALO DO SAPUCAÍ		
7 ANOS	AGUIDA MANCILHA PARANA 204	BR1665039		07-11	365	12290,79	182,35	1,48	204,11	1,66		CARLOS ALBERTO MENDES MANCILHA	POUSO ALTO		
	EF & LS MAFIA QUADRILHA GOLD CHIP-FIV	BR1693271	MB-88	07-01	365	10884,57	204,68	1,88	192,57	1,77		EVARISTO FRANCISCO MARQUES/LEANDRO S.MARQUES	GUAXUPÉ		
ADULTA JUNIOR	MR CHASSITY GOLD CHIP-ET														
	SEKITA JADE 2537 DOBERMAN-FIV	BX459802	B+-82	08-02	365	18688,11	691,91	3,7	513,59	2,75	LM	SEKITA AGRONEGOCIOS	RIO PARANAÍBA		COPPERTOP DOBERMAN-ET
	ROLUSEI CALISTA HOMESTEAD	BR1648646	B+-81	08-03	365	9030,04	302,8	3,35	271,86	3,01		ROGERIO LUIZ SEIBT	PRESIDENTE OLEGÁRIO		BOMAZ HOMESTEAD-ET

CLASSIFICAÇÃO LINEAR PARA TIPO

Os resultados desse serviço reconhecem as características fenotípicas desejáveis para que o animal produza mais e por mais tempo.



CADERNO Super Rank



Este caderno é um oferecimento:



10 MAIORES PRODUÇÕES INDIVIDUAIS DIÁRIAS POR REBANHO

PRODUÇÕES INDIVIDUAIS DE ANIMAIS SUBMETIDOS AO CONTROLE OFICIAL AFERIDAS EM JUNHO 2021

2 ORDENHAS

NOME DO ANIMAL	NÚMERO REGISTRO	GRAU DE SANGUE	CLASS. TIPO	DIAS DE LACTAÇÃO	PROD. LEITE	% GORD.	% PROT.	PROPRIETÁRIO	CIDADE	NOME DO PAI
1 LUCIA TAVOLA JACEY CRI	BX510878	PO	B+ - 84	42	64,5	4,42	3,05	RAUL PINTO	ITANHANDU - MG	COYNE-FARMS JACEY CRI-ET
2 LEKA ESCOCIA BRIAR	BX474090	PO		32	56,3	3,5	3,1	LEONARDO MOREIRA COSTA DE SOUZA	ESTIVA - MG	OLSZEWSKI ALTABRIAR
3 VAM AJIXA AJIX SUPLEX	BX521796	PO	B+ - 81	31	51,4	0	0	ANTONIO AUGUSTO MARINS E IRMAOS	TRES CORACOES - MG	BLUE-HORIZON ALTASUPLEX
4 DANCRIS ZAMBIA CRANK	BX545123	PO	MB - 85	67	48,5	4,24	3,41	CRISTOVAM EDSON LOBATO CAMPOS	ANTONIO CARLOS - MG	JENNY-LOU MCUTCHEEN CRANK IT
5 SANTANA-LAGEADO 1910	BR1912884	31/32 PCOD/PA		162	47,88	2,82	3,28	GERALDO FERNANDES DE SANTANA	LAGOA FORMOSA - MG	
6 BOM PASTOR OPERA LAUTHORITY-TE	BX468486	PO	B+ - 81	78	44	2,25	3,13	RUI DA SILVA PINTO JUNIOR E OUTROS	ITANHANDU - MG	COMESTAR LAUTHORITY
7 JOLIVER COTTON ENCANTADA	BX548332	PO	B+ - 82	98	42,6	3,63	2,97	JARBAS DE OLIVEIRA JUNIOR	VIRGINIA - MG	DE-SU 12794 COTTON-ET
8 SERRAZUL AMADA PLATINIUM	BR1807561	GC-07	B - 76	85	41,9	2,31	2,95	JOSE ENIO CARNEIRO MENDES	ITANHANDU - MG	MYR-MATT MOGUL PLATINIUM
9 CORREGO DA MENINA BARBACENA 2194	BR1764441	31/32 PCOD/PA		16	40,13	4,05	2,95	AUGUSTO DE ARAUJO CAMPOS NETO	QUARTEL GERAL - MG	
10 BOSCATI MINERVA AFTERSHOCK 329	BR1783737	GC-08		75	37,36	3,62	3,33	ESCOLA AGROT. FEDERAL DE MUZAMBINHOMUZAMBINHO - MG		MS ATLEES SHT AFTERSHOCK-ET

3 ORDENHAS

NOME DO ANIMAL	NÚMERO REGISTRO	GRAU DE SANGUE	CLASS. TIPO	DIAS DE LACTAÇÃO	PROD. LEITE	% GORD.	% PROT.	PROPRIETÁRIO	CIDADE	NOME DO PAI
1 FZIA TALLAS ALTASUPLEX 305	BR1878478	GC-01		61	121,2	2,88	2,78	IVAN RIBEIRO E/OU ARYEL PEREIRA	MONSENHOR PAULO - MG	BLUE-HORIZON ALTASUPLEX
2 LANDEMART STRAUSS 2447	BR1850794	GC-01	MB - 87	30	84	0,93	2,78	ANTONIO DE PADUA MARTINS	SÃO JOÃO BAT. GLORIA - MG	K-MANOR STRAUSS-ET
3 SANTANA-LAGEADO 1678	BR1912882	31/32 PCOD/PA		99	72,79	2,67	3,14	GERALDO FERNANDES DE SANTANA	LAGOA FORMOSA - MG	
4 GALENA ALBA BORIS	BX461058	PO		26	72,4	3,81	2,58	DIRCEU DE MANCELHA	ITANHANDU - MG	GALENA BORIS BOLTON
5 ROLUSEI KATJA CARDINALS 4283-FIV	BX563284	PO		35	71,93	0	0	ROGERIO LUIZ SEIBT	PRESIDENTE OLEGARIO - MG	VIEW-HOME CARDINALS-ET
6 SEKITA DAYTON 5599 MONTEREY	BX583856	PO	B+ - 81	74	71,29	3,56	3,09	SEKITA AGRONEGOCIOS	RIO PARANAIBA - MG	VIEW-HOME MONTEREY-ET
7 J.B.O. URBANINHA ALTA5G 1770-FIV	BX530221	PO	MB - 87	103	70,8	2,77	2,7	MARCIO FLAVIO PENIDO OLIVEIRA	SÃO GONCALO SAPUCAI - MG	MR LOOKOUT PESCE ALTA5G-ET
8 ZC CAVA NIGERIA GAIA TABOO ALTA XXX 123	BX480716	PO		32	67,4	2,81	3,07	JOSE ALAIR COUTO	COQUEIRAL - MG	SANDY-VALLEY ALTAXX-RED-ET
9 XANDOCA CANOA 1691	BR1841687	31/32 PCOD/PA		103	66,82	1,64	2,9	LUIZ ALEXANDRE DE AVELAR	LAGOA FORMOSA - MG	
10 FZ-BA JAMAICA 418 CABRIOLET	BX577392	PO	B+ - 82	95	64,4	4,74	3,31	MARCOS PAVA FROTA E/OU PATRICIA N.P.FROTA CARMO CACHOEIRA - MG		MGCO-OP ROBUST CABRIOLET-ET

MELHORES MÉDIAS DE PRODUÇÃO POR REBANHO - HOLANDÊS

Com a alteração das tabelas para divulgação de médias em 2 e 3 ordenhas, o rebanho que tiver encerramentos em 2 e 3 ordenhas no período referido poderá aparecer nas duas tabelas caso alcance médias entre as cinco melhores de cada categoria

MÉDIA DE REBANHOS REFERENTES AO PERÍODO 01/07/2020 ATÉ 30/06/2021 - 2 ORDENHAS

PROPRIETÁRIO	MUNICÍPIO	LACT. ENCERRADAS	LEITE 305 IA	MÉDIA CCS	MÉDIA GORDURA %	MÉDIA PROTEÍNA %	MÉDIA LACTOSE %	MÉDIA SÓLIDOS %	Nº ORDEN.	TIPO ÚLTIMO CONTROLE
REBANHOS COM 10 A 25 VACAS ENCERRADAS(16 REBANHOS CONCORRENTES)										
1	LEONARDO MOREIRA COSTA DE SOUZA	ESTIVA - MG	12 9.674	127,83	3,84	3,27	437,33	1221,24	2	MENSAL INTEGRAL
2	ANTONIO MEGALE BRANDAO	BORDA DA MATA - MG	22 9.406	429,71	3,59	3,22	461,68	1224,54	2	MENSAL INTEGRAL
3	RUI DA SILVA PINTO JUNIOR E OUTROS	ITANHANDU - MG	19 9.208	574,64	3,21	3,16	440,54	1152,53	2	MENSAL INTEGRAL
4	MARIELZA DE BARROS AQUINO	POUSO ALTO - MG	11 8.422	315,2	3,25	3,22	393,94	1021,68	2	MENSAL INTEGRAL
5	JARBAS DE OLIVEIRA JUNIOR	VIRGINIA - MG	13 8.266	1068,69	3,16	3,1	394,82	1029,45	2	MENSAL INTEGRAL

REBANHOS COM 26 A 50 VACAS ENCERRADAS(6 REBANHOS CONCORRENTES)

1	ANA MARIA R. SCARPA PINTO NILO E/OUTRO	ITANHANDU - MG	38 7.915	290,61	3,12	3,01	373,71	959,52	2	MENSAL INTEGRAL
2	AGRO PECUARIA JM LTDA	CAMPOS GERAIS - MG	32 7.577	488,39	2,98	3,08	367,43	923,49	2	MENSAL INTEGRAL
3	JOSE ENIO CARNEIRO MENDES	ITANHANDU - MG	44 7.421	1076,57	2,71	2,57	335,02	847,52	2	MENSAL ALTERNADO
4	CRISTOVAM EDSON LOBATO CAMPOS	ANTONIO CARLOS - MG	34 7.418	826,33	3,5	3,13	388,33	1012,22	2	BIMESTRAL
5	ESCOLA AGROT. FEDERAL DE MUZAMBINHO MUZAMBINHO - MG		30 6.671	839,18	3,15	3,03	344,79	901,54	2	MENSAL INTEGRAL

REBANHOS COM 51 A 75 VACAS ENCERRADAS(3 REBANHOS CONCORRENTES)

1	ANICETO MANUEL AIRES	ANTONIO CARLOS - MG	63 9.341	590,78	3,53	3,28	470,26	1244,99	2	MENSAL INTEGRAL
2	CLAUDIO MANOEL MACEDO CERQUEIRA	PEDRO LEOPOLDO - MG	58 6.212	334,96	3,51	3,13	328,1	863,41	2	MENSAL INTEGRAL
3	CARLOS AUGUSTO DE ASSIS LIMA	RESSAQUINHA - MG	57 5.781	790,89	3,63	3,38	332,23	898,07	2	MENSAL INTEGRAL

REBANHOS COM 76 A 100 VACAS ENCERRADAS(2 REBANHOS CONCORRENTES)

1	JOSE ALAIR COUTO	COQUEIRAL - MG	80 9.207	326,02	3,45	3,23	456,71	1197,97	2	MENSAL INTEGRAL
2	AGRONELLI AGROINDUSTRIA LTDA	UBERABA - MG	78 8.125	918,66	3,65	3,22	424,33	1114,99	2	MENSAL INTEGRAL

REBANHOS COM 101 A 999999 VACAS ENCERRADAS(2 REBANHOS CONCORRENTES)

1	RAUL PINTO	ITANHANDU - MG	172 9.240	218,65	2,82	2,5	389,02	1005,69	2	MENSAL INTEGRAL
2	ANTONIO AUGUSTO MARINS E IRMAOS	TRES CORACOES - MG	254 8.916	416,58	3,56	3,26	451,4	1200,35	2	MENSAL INTEGRAL

MÉDIA DE REBANHOS REFERENTES AO PERÍODO 01/07/2020 ATÉ 30/06/2021 - 3 ORDENHAS

PROPRIETÁRIO	MUNICÍPIO	LACT. ENCERRADAS	LEITE 305 IA	MÉDIA CCS	MÉDIA GORDURA %	MÉDIA PROTEÍNA %	MÉDIA LACTOSE %	MÉDIA SÓLIDOS %	Nº ORDEN.	TIPO ÚLTIMO CONTROLE
REBANHOS COM 10 A 25 VACAS ENCERRADAS(3 REBANHOS CONCORRENTES)										
1	JOSE ALAIR COUTO	COQUEIRAL - MG	20 7.365	340,67	3,57	3,19	435,33	1146,65	3	MENSAL INTEGRAL
2	JOAO DE LIMA GEO FILHO	SAO JOAO NEPOMUCENO - MG	24 6.490	736,29	3,23	3,13	336,73	883,83	3	MENSAL INTEGRAL
3	CLAUDIO MANOEL MACEDO CERQUEIRA	PEDRO LEOPOLDO - MG	14 4.999	300,17	3,5	3,03	319,67	844,61	3	MENSAL INTEGRAL

REBANHOS COM 26 A 50 VACAS ENCERRADAS(2 REBANHOS CONCORRENTES)

1	MAURO ANTONIO COSTA DE ARAUJO	SETE LAGOAS - MG	26 9.849	110,84	3,68	3,08	494,93	1300,91	3	MENSAL INTEGRAL
2	MARIELZA DE BARROS AQUINO	POUSO ALTO - MG	33 8.511	214,39	2,97	2,98	446,36	1128,68	3	MENSAL INTEGRAL

REBANHOS COM 51 A 75 VACAS ENCERRADAS(6 REBANHOS CONCORRENTES)

1	MARCOS NEVES PEREIRA	IJACI - MG	54 8.908	185,38	2,97	3,11	453,25	1136,82	3	MENSAL INTEGRAL
2	AGRO PECUARIA JM LTDA	CAMPOS GERAIS - MG	55 8.173	434,27	2,81	3,13	413,62	1037,72	3	BIMESTRAL
3	MAURICIO P. RODRIGUES E VINICIUS LELIS	LAGOA GRANDE - MG	74 7.415	459,49	3,54	3,22	379,68	994,65	3	MENSAL INTEGRAL
4	AGRONELLI AGROINDUSTRIA LTDA	UBERABA - MG	62 7.250	833,42	3,7	3,22	431,33	1145,54	3	BIMESTRAL
5	AUGUSTO DE ARAUJO CAMPOS NETO	QUARTEL GERAL - MG	58 7.192	122,37	1,99	1,95	253,62	650,11	3	MENSAL INTEGRAL

REBANHOS COM 76 A 100 VACAS ENCERRADAS(3 REBANHOS CONCORRENTES)

1	MARCOS P. FROTA E/OU PATRICIA N.P.FROTA	CARMO CACHOEIRA - MG	87 10.629	179,77	3,17	3,24	525,03	1330,84	3	BIMESTRAL
2	CARLOS ALBERTO MENDES MANCELHA	POUSO ALTO - MG	93 9.694	191,7	2,5	2,72	426,64	1044,77	3	MENSAL INTEGRAL
3	CURCIO E FILHOS	CARANDAI - MG	98 9.584	507,82	3,12	2,92	443,51	1155,06	3	MENSAL INTEGRAL

REBANHOS COM 101 A 999999 VACAS ENCERRADAS(23 REBANHOS CONCORRENTES)

1	DIRCEU DE MANCELHA	ITANHANDU - MG	121 12.684	188,46	2,21	2,45	494,67	1208,14	3	MENSAL INTEGRAL
2	SEKITA AGRONEGOCIOS	RIO PARANAIBA - MG	1936 11.408	115,39	3,59	3	549,98	1456,57	3	MENSAL INTEGRAL
3	BRUNA MATOS E/OU ANDERSON MATOS	SAO GOTARDO - MG	148 10.749	343,13	3,87	3,25	550,19	1468,93	3	BIMESTRAL
4	ARCIO FLAVIO PENIDO OLIVEIRA	SAO GONCALO SAPUCAI - MG	300 10.629	418,4	3,18	3,08	523,24	1348,22	3	MENSAL INTEGRAL
5	EUDES ANCELMO DE ASSIS BRAGA	CARMO DO PARANAIBA - MG	226 9.777	249,21	3,85	3,27	507,32	1368,92	3	MENSAL INTEGRAL

305 DIAS

CONTROLE LEITEIRO OFICIAL MELHORES LACTAÇÕES POR CLASSE

PRIMEIRA DIVISÃO ATÉ 305 DIAS 2 ORDENHAS - PERÍODO 01/06/2021 A 30/06/2021 RAÇA: HOLANDÊS

	NOME ANIMAL	REGISTRO	CLASS	IDADE	DIAS LACT.	PROD LEITE	PROD GORD.	% GORD	PROD PROT.	% PROT.	TIT.	PROPRIETÁRIO	MUNICÍPIO	UF	NOME DO PAI
1 ANO PARIDA	LEKA ISaura ALTAACEHIGH 379	BR1850369	MB-86	01-11	305	10189,69	409,22	4,02	338,73	3,32	LM - LE	LEONARDO MOREIRA COSTA DE SOUZA	ESTIVA	MG	RONELEE ALTAACEHIGH
	LEKA IANDARA ALTAMARLON 384	BX565776	MB-86	01-11	274	8953,49	386,78	4,32	292,77	3,27	LM - LE	LEONARDO MOREIRA COSTA DE SOUZA	ESTIVA	MG	PEAK ALTAMARLON
	JOLIVER COTTON TESS	BX572591		02-00	305	5552,63	205,42	3,7	173,73	3,13		JARBAS DE OLIVEIRA JUNIOR	VIRGINIA	MG	DE-SU 12794 COTTON-ET
2 ANOS JUNIOR	VAM STARDE STARLUPI DEARING	BX605441		02-04	305	10549,64	433,75	4,11	358,09	3,39	LM	ANTONIO AUGUSTO MARINS E IRMAOS	TRÊS CORAÇÕES	MG	MR DAY DEARING 1445-ET
	ZC CAVA REPÚBLICA ORQUÍDIA YANO AVENGER 169	BX555573		02-01	305	9977,12	367,36	3,68	313,32	3,14	LM	JOSE ALAIR COUTO	COQUEIRAL	MG	CO-OP AVENGER-ET
	SERRAZUL MARCELA MVP	BX541956		02-02	305	6404,68	149,38	2,33	137,79	2,15		JOSE ENIO CARNEIRO MENDES	ITANHANDU	MG	SEAGULL-BAY MVP-ET
2 ANOS SENIOR	LANDEMART 2519	BR1852547	B-79	02-09	305	11869,8	308,56	2,6	364,92	3,07	LM	ANTONIO DE PADUA MARTINS	SÃO JOÃO BATISTA GLÓRIA-MG		
	VAM NUVENDA NUVETA DEARING	BX550484	MB-86	03-00	257	10130,04	391,17	3,86	289,39	2,86		ANTONIO AUGUSTO MARINS E IRMAOS	TRÊS CORAÇÕES	MG	MR DAY DEARING 1445-ET
	VAM FANTASIA FANTA JAKE	BX541748	B+-84	03-00	305	9332,94	282,28	3,02	321,47	3,44		ANTONIO AUGUSTO MARINS E IRMAOS	TRÊS CORAÇÕES	MG	T-SPRUCE ALTAJAKE-ET
3 ANOS JUNIOR	SERRAZUL AMARILES IPE	BR1838662	B+-82	02-09	260	7928,94	189,65	2,39	179,8	2,27		JOSE ENIO CARNEIRO MENDES	ITANHANDU	MG	GALENA IPE JACEY
	VAM TYLENA TYLE JAKE	BX532901	B+-82	03-05	305	13272,42	491,01	3,7	405,98	3,06	LM	ANTONIO AUGUSTO MARINS E IRMAOS	TRÊS CORAÇÕES	MG	T-SPRUCE ALTAJAKE-ET
	ZC CAVA QUIMITRA NATASHA DOBERMAN ELYS ISY 591	BR1831008		03-01	305	12224,87	428,59	3,51	388,91	3,18	LM	JOSE ALAIR COUTO	COQUEIRAL	MG	ELYS ISY
3 ANOS SENIOR	SERRAZUL TAILANDIA GALENA	BR1824744	B+-83	03-01	305	10736,11	256,7	2,39	262,69	2,45	LM	JOSE ENIO CARNEIRO MENDES	ITANHANDU	MG	GALENA IPE JACEY
	MALARIS SARACURA HUXLEY 486	BR1788596		03-08	305	10520,03	259,63	2,47	260,76	2,48	LM	ESCOLA AGROT. FEDERAL DE MUZAMBINHO	MUZAMBINHO	MG	BREMER HUXLEY-ET
	VAM TEXACONA TEXACO VINO	BX520553		03-10	257	9130,76	348,62	3,82	274,98	3,01	LM	ANTONIO AUGUSTO MARINS E IRMAOS	TRÊS CORAÇÕES	MG	NO-FLA ALTAVINO-ET
4 ANOS JUNIOR	LEKA HELENA ROBLE 275	BR1813124		03-10	168	6697,16	243,71	3,64	210,57	3,14		LEONARDO MOREIRA COSTA DE SOUZA	ESTIVA	MG	LONE-OAK-ACRES ALTAROBLE-ET
	SERRAZUL ADELIA MADMAX	BX530042	B+-82	04-01	305	11610,69	353,25	3,04	294,14	2,53	LM	JOSE ENIO CARNEIRO MENDES	ITANHANDU	MG	SYRYCZUK PETRONE MAD MAX-ET
	VAM HELIODORA HELIA ROOSTERRED	LB3475	MB-86	04-05	271	11600,29	412,75	3,56	344,63	2,97		ANTONIO AUGUSTO MARINS E IRMAOS	TRÊS CORAÇÕES	MG	SPRUCE-HAVEN ROOSTER-RED-ET
4 ANOS SENIOR	MALARIS SAMYRA WICKHAM 478	BX550832		04-03	305	9740,15	222,22	2,28	244,89	2,51		ESCOLA AGROT. FEDERAL DE MUZAMBINHO	MUZAMBINHO	MG	SILVERRIDGE V WICKHAM
	ZC CAVA ORTEGA 894	BR1823011		05-00	305	10802,81	346,07	3,2	377,75	3,5	LM	JOSE ALAIR COUTO	COQUEIRAL	MG	
	J.M.A. MALU BRANDON 0734	BX480677		05-00	305	9903,85	229,01	2,31	308,51	3,12		AGRO PECUARIA JIM LTDA	CAMPOS GERAIS	MG	SULLY ALTABRANDON-ET
5 ANOS	VAM JORDINA JORDI MONTEREY	BX521783	MB-88	04-11	54	2025,27	60,24	2,97	62,78	3,1		ANTONIO AUGUSTO MARINS E IRMAOS	TRÊS CORAÇÕES	MG	VIEW-HOME MONTEREY-ET
	VAM GLISHA GLICIA ROOSTERRED	BB22550	B+-81	05-00	22	102,66	3,92	3,82	3,88	3,78		ANTONIO AUGUSTO MARINS E IRMAOS	TRÊS CORAÇÕES	MG	SPRUCE-HAVEN ROOSTER-RED-ET
	VAM IVUSCA IVONE LUTIO	BX472876	MB-85	06-00	305	11539,17	352,3	3,05	347,97	3,02	LM	ANTONIO AUGUSTO MARINS E IRMAOS	TRÊS CORAÇÕES	MG	VAM LUTIO ADVENT-RED-TE
6 ANOS	DANCRIIS XANTINA MATTINGLY	BX500427		05-02	291	10661,68	347,82	3,26	333,82	3,13		CRISTOVAM EDSON LOBATO CAMPOS	ANTÔNIO CARLOS	MG	S-S-I GOLDCHIP MATTINGLY-ET
	LEKA DEBORA ARMAGEDON	BR1721754		06-09	305	12186,12	492,15	4,04	402,4	3,3	LM	LEONARDO MOREIRA COSTA DE SOUZA	ESTIVA	MG	OTÍDICA PICOLO RED ARMAGEDON-TE
	VAM ISTLAN ITSTAR SLOAN	BX454916	B+-81	06-09	305	10250,23	403,66	3,94	337,26	3,29	LM	ANTONIO AUGUSTO MARINS E IRMAOS	TRÊS CORAÇÕES	MG	CHIQUESS-DMRW ALTASLOAN-ET
7 ANOS ADULTA JUNIOR	VAM RUBRA ROUGE LU DEBONAIR RED	BB21700	B+-83	06-09	305	9152,14	305,62	3,34	269,96	2,95	LM	ANTONIO AUGUSTO MARINS E IRMAOS	TRÊS CORAÇÕES	MG	SCIENTIFIC DEBONAIR-RED-ETS
	CORREGO DA MENINA AVANA PONDER 1914	BR1764495		07-01	105	1776,75	39,76	2,24	36,49	2,05		AUGUSTO DE ARAUJO CAMPOS NETO	QUARTEL GERAL	MG	COLDSPRINGS PONDER-ET
	VISCONDE DE MALUA SENSATA 355	BR1586566	MB-86	10-04	305	4964,88	114	2,3	92,95	1,87		IF SUL DE MINAS GERAIS CAMPUS INCONFIDENTES	INCONFIDENTES	MG	RIDGE-STAR JAMMER ET

ROTEIRO PROGRAMADO

Uma ótima oportunidade de valorizar o rebanho com custos mais acessíveis.



305 DIAS

CONTROLE LEITEIRO OFICIAL MELHORES LACTAÇÕES POR CLASSE

PRIMEIRA DIVISÃO ATÉ 305 DIAS 3 ORDENHAS - PERÍODO 01/06/2021 A 30/06/2021 RAÇA: HOLANDÊS

	NOME ANIMAL	REGISTRO	CLASS	IDADE	DIAS LACT.	PROD LEITE	PROD GORD.	% GORD	PROD PROT.	% PROT.	TIT.	PROPRIETÁRIO	MUNICÍPIO	UF	NOME DO PAI
1 ANO PARIDA	SEKITA PIRANGI 8458 JEDI	BX563340	B+-84	01-10	305	14683,06	308,6	2,1	364,54	2,48	LM	SEKITA AGRONEGOCIOS	RIO PARANAÍBA	MG	S-S-I MONTROSS JED-ET
	SEKITA TABOLEIRO 8612 DO IT	BX566494	MB-86	01-10	305	13876,81	405,64	2,92	369,26	2,66	LM	SEKITA AGRONEGOCIOS	RIO PARANAÍBA	MG	MR KB DO IT 54947-ET
	SEKITA CANYON 8906 MADISON	BX572571	MB-85	01-10	298	13096,16	504,86	3,86	398,86	3,05	LM - LE	SEKITA AGRONEGOCIOS	RIO PARANAÍBA	MG	PINE-TREE MOD MADISON696-ET
2 ANOS JUNIOR	SEKITA BADOCHA 8784 JETT	BX605225	B+-83	01-11	305	12978,38	463,3	3,57	389,62	3	LM - LE	SEKITA AGRONEGOCIOS	RIO PARANAÍBA	MG	S-S-I MONTROSS JETT-ET
	SEKITA BAHRANGOR 7604 MONTROSS	BX550715	B+-84	02-01	305	14597,15	613	4,2	412,69	2,83	LM	SEKITA AGRONEGOCIOS	RIO PARANAÍBA	MG	BACON-HILL MONTROSS-ET
	SEKITA PIRAKAY 7931 BOURBON	BX563298	B+-82	02-05	305	14405,08	530,24	3,68	442,2	3,07	LM - LE	SEKITA AGRONEGOCIOS	RIO PARANAÍBA	MG	WA-DEL ABS BOURBON-ET
	SEKITA PUGMIL 8490 FORTUNE	BX605231	B+-83	02-02	279	13531,77	463,01	3,42	376,83	2,78	LM - LE	SEKITA AGRONEGOCIOS	RIO PARANAÍBA	MG	PROGENESIS FORTUNE
	SEKITA SALINAS 8549 LIGHTHOUSE	BX563395	B+-84	02-01	303	12620,87	466,48	3,7	403,14	3,19	LM - LE	SEKITA AGRONEGOCIOS	RIO PARANAÍBA	MG	WESTCOAST LIGHTHOUSE
2 ANOS SENIOR	SEKITA MASSA 7144 HANG-TIME	BX624770	B+-82	02-10	305	16821,99	557,01	3,31	537,02	3,19	LM	SEKITA AGRONEGOCIOS	RIO PARANAÍBA	MG	COOKIECUTTER HANG-TIME-ET
	SEKITA HORTA 7565 ETESIAN	BX548398	MB-86	02-09	305	15643,64	614,45	3,93	493,31	3,15	LM - LE	SEKITA AGRONEGOCIOS	RIO PARANAÍBA	MG	SILVERIDGE V ETESIAN
	SEKITA TOMAHAWK 6577 TROY	BX530368	B+-80	02-09	305	14493,17	539,04	3,72	437,79	3,02	LM	BRUNA MATOS E/OU ANDERSON MATOS	SÃO GOTARDO	MG	RIVER-BRIDGE CO-OP TROY-ET
3 ANOS JUNIOR	SEKITA MAYEN 7580 HEINSEBERG	BX550776	MB-85	02-09	305	14362,5	523,83	3,65	441,51	3,07	LM - LE	SEKITA AGRONEGOCIOS	RIO PARANAÍBA	MG	OCD JABIR HEINSEBERG-ET
	SEKITA PEGASO 6803 DRACO	BX545203	B+-84	03-04	305	15122,85	559,98	3,68	516,23	3,41	LM	SEKITA AGRONEGOCIOS	RIO PARANAÍBA	MG	MR COIN DRACO 15006-ET
	SEKITA MANISTIQUE 6124 SILVER	BX517718	MB-89	03-04	305	15089,69	549,1	3,64	467,95	3,1	LM	SEKITA AGRONEGOCIOS	RIO PARANAÍBA	MG	SEAGULL-BAY SILVER-ET
	SEKITA ZAGREB 6920 SPIDERMAN	BX539567	MB-86	03-03	305	14776,44	561,4	3,8	469,15	3,17	LM	SEKITA AGRONEGOCIOS	RIO PARANAÍBA	MG	RJR SPIDERMAN-ET
	SEKITA MAJORIS 6805 VALERIUS	BX535056	MB-85	03-04	305	13673,74	554,99	4,06	419,93	3,07	LM	BRUNA MATOS E/OU ANDERSON MATOS	SÃO GOTARDO	MG	HG VALERIUS-ET
3 ANOS SENIOR	SEKITA MANCLONA 6121 BOMBERO-FV	BX518715		03-08	305	16363,11	669,42	4,09	513,53	3,14	LM	BRUNA MATOS E/OU ANDERSON MATOS	SÃO GOTARDO	MG	RICHMOND-FD EL BOMBERO-ET
	SEKITA INDIAHO 5899 SILVER	BX513563	B+-84	04-00	305	15690,91	607,3	3,87	502,39	3,2	LM	SEKITA AGRONEGOCIOS	RIO PARANAÍBA	MG	SEAGULL-BAY SILVER-ET
	SEKITA MÜNGER 6180 JEDI-FV	BX518760	MB-87	03-09	305	15019,03	479,32	3,19	496,04	3,3	LM	SEKITA AGRONEGOCIOS	RIO PARANAÍBA	MG	S-S-I MONTROSS JED-ET
4 ANOS JUNIOR	SEKITA SEQUIO 6554 SUPERSHOT	BX601276	MB-87	03-09	277	14816,96	557,03	3,76	480,12	3,24	LM - LE	SEKITA AGRONEGOCIOS	RIO PARANAÍBA	MG	COGENT SUPERSHOT
	SANTANA-LAGEADO 2371	BR1840480		04-01	305	15131,56	350,91	2,32	420,97	2,78		GERALDO FERNANDES DE SANTANA	LAGOA FORMOSA	MG	
	SEKITA FORMAN 5759 MUSCADET	BX601285	B+-80	04-05	280	14999,81	567,67	3,78	454,03	3,03	LM - LE	SEKITA AGRONEGOCIOS	RIO PARANAÍBA	MG	LEADERWIN MUSCADET-ET
	SEKITA FLEATHER 5747 SILVER	BX509399	MB-88	04-04	302	14911,83	527,63	3,54	455,54	3,05	LM - LE	SEKITA AGRONEGOCIOS	RIO PARANAÍBA	MG	SEAGULL-BAY SILVER-ET
4 ANOS SENIOR	EF & LS LUMA MCCUTCHEEN 901	BX518819	MB-89	04-02	305	14224,36	255,37	1,8	304,1	2,14		EVARISTO F.MARQUES/LEANDRO S.MARQUES	GUAXUPÉ	MG	DE-SU BKM MCCUTCHEEN 1174-ET
	SEKITA TRINETRA 4886 MCCUTCHEEN	BX498191	MB-86	05-00	305	16832,95	611,27	3,63	470,88	2,8	LM	SEKITA AGRONEGOCIOS	RIO PARANAÍBA	MG	DE-SU BKM MCCUTCHEEN 1174-ET
	SEKITA RONA 4671 MCCUTCHEEN-FV	BX487476	MB-85	05-00	305	16491,9	607,11	3,68	521,4	3,16	LM	SEKITA AGRONEGOCIOS	RIO PARANAÍBA	MG	DE-SU BKM MCCUTCHEEN 1174-ET
	SEKITA TRIPARNA 4888 JACEY	BR1763966	MB-88	04-10	305	16243,22	292,78	1,8	295,88	1,82	LM	SEKITA AGRONEGOCIOS	RIO PARANAÍBA	MG	COYNE-FARMS JACEY CRI-ET
5 ANOS	SEKITA YEMINA 5175 HALOGEN	BX498338	B+-84	05-00	305	15524,79	597,63	3,85	483,88	3,12	LM - LE	SEKITA AGRONEGOCIOS	RIO PARANAÍBA	MG	COOKIECUTTER PETRON HALOGEN
	J.B.O. TIETE CANNON 1638-TWIN	BR1832589	EX-91	05-07	305	18691,55	432,63	2,31	532,19	2,85	LM	MARCIO FLAVIO PENIDO OLIVEIRA	SÃO GONÇALO DO SAPUCAÍMG		EVEN-PAR SHF CANNON-ET
	SEKITA WAHIBA 5033 DEDUCTIVE	BR1775722	MB-85	05-01	305	17354,53	588,83	3,39	519,96	3	LM	SEKITA AGRONEGOCIOS	RIO PARANAÍBA	MG	CLAYNOOK DEDUCTIVE
	G.M.S. NATACAO BRADNICK-FV	BX480433	MB-85	05-07	305	14419,12	449,69	3,12	483,01	3,35	LM	GUILHERME CORREA DE MORAES SARMENTO	RIO NOVO	MG	REGANCREST-GV S BRADNICK-ET
	SEKITA TIFFNEY 4921 PLANET	BX490074	MB-86	05-03	277	13970,82	459,9	3,29	415,05	2,97	LM - LE	SEKITA AGRONEGOCIOS	RIO PARANAÍBA	MG	ENSENADA TABOO PLANET-ET
6 ANOS	SEKITA AVELAINE 3387 BRADNICK-FV	BX462509	MB-87	06-08	305	16003,98	549,88	3,44	462,64	2,89	LM	SEKITA AGRONEGOCIOS	RIO PARANAÍBA	MG	REGANCREST-GV S BRADNICK-ET
	J.B.O. TROMBETA CANCUN 1520	BX475911	MB-89	06-04	305	12736,44	339,22	2,66	349,97	2,75	LM	MARCIO FLAVIO PENIDO OLIVEIRA	SÃO GONÇALO DO SAPUCAÍMG		LARCREST CANCUN-ET
	CRIS-FAEL CV BARONA HUNTER 939	BR1751216		06-05	265	11414,68	381,15	3,34	348,9	3,06	LM	ROGERIO LUIZ SEIBT	PRESIDENTE OLEGÁRIO	MG	COOKIECUTTER MOM HUNTER-ET
	CORREGO DA MENINA BATUDA BEACON 1953	BR1764611		06-04	305	10383,33	224,17	2,16	239,89	2,31		AUGUSTO DE ARAUJO CAMPOS NETO	QUARTEL GERAL	MG	END-ROAD BEACON-ET
7 ANOS	SEKITA PROMISSA 2916 KIAN-FV	BX448948	MB-87	07-11	305	12198,59	481,87	3,95	400,44	3,28	LM - LE	SEKITA AGRONEGOCIOS	RIO PARANAÍBA	MG	KIAN
	SEKITA KATANEA 2753 LAVANGUARD-FV	BR1660903	B+-82	07-11	305	12092,87	303,88	2,51	240,18	1,99	LM	SEKITA AGRONEGOCIOS	RIO PARANAÍBA	MG	COMESTAR LAVANGUARD
	J.M.A. IPIRANGA WILDMAN 594	BX448846	B-79	07-05	305	10379,17	330,99	3,19	319,86	3,08	LM	AGRO PECUARIA JM LTDA	CAMPOS GERAIS	MG	LADYS-MANOR WILDMAN ET
	DOY VIVI SURVIVOR 885	BX461318	MB-85	07-04	305	9327,07	371,75	3,99	290,65	3,12		ROGERIO LUIZ SEIBT	PRESIDENTE OLEGÁRIO	MG	SPRINGHILL-OH SURVIVOR
ADULTA JUNIOR	SEKITA MEDUSA 2075 BUCKEYE	BR1624307	B+-84	09-03	305	14384,63	616,95	4,29	445,84	3,1	LM	SEKITA AGRONEGOCIOS	RIO PARANAÍBA	MG	R-E-W BUCKEYE ET
	LANDEMART JENKINS NOVELA 1919	BR1763895	B+-84	08-06	295	12622,9	266,58	2,11	348,76	2,76		ANTONIO DE PADUA MARTINS	SÃO JOÃO BATISTA DO GLÓRIAMG		SYNERGY ALTAJENKINS
	FZ-BA FINESA SEBASTIAN	BX436535	B+-83	08-06	275	11331,39	277,7	2,45	344,83	3,04		MARCOS PAVA FROTA E/OU PATRICIA N.PPROTA	CARMO DA CACHEIRA	MG	WA-DEL SEBASTIAN-ET
ADULTA SÊNIOR	CORREGO DA MENINA COLOMBIA 1663	BR1736691		08-08	117	4226,2	89,02	2,11	90,23	2,13		AUGUSTO DE ARAUJO CAMPOS NETO	QUARTEL GERAL	MG	
	EF & LS JUREMA JANDAIA OUTBOND-TE	BR1592446	EX-92	10-03	305	8683,08	141,16	1,63	124,67	1,44		EVARISTO F.MARQUES/LEANDRO S.MARQUES	GUAXUPÉ	MG	SCHILLDALE OUTBOUND

ASSOCIE-SE

Entre as vantagens de ser associado, o criador tem todas as informações do seu rebanho 24 horas disponíveis.



365 DIAS

CONTROLE LEITEIRO OFICIAL MELHORES LACTAÇÕES POR CLASSE

SEGUNDA DIVISÃO DE 306 A 365 DIAS 2 ORDENHAS - PERÍODO 01/06/ 2021 A 30/06/2021 RAÇA: HOLANDÊS

	NOME ANIMAL	REGISTRO	CLASS	IDADE	DIAS LACT.	PROD LEITE	PROD GORD.	% GORD	PROD PROT.	% PROT.	TIT.	PROPRIETÁRIO	MUNICÍPIO	UF	NOME DO PAI
1 ANO PARIDA	LEKA ISaura ALTAACEHIGH 379	BR1850369	MB-86	01-11	332	11015,69	439,92	3,99	368,15	3,34	LM - LE	LEONARDO MOREIRA COSTA DE SOUZA	ESTIVA	MG	RONELEE ALTAACEHIGH
	JOLIVER COTTON TESS	BX572591		02-00	338	5948,83	221,02	3,72	191,29	3,22		JARBAS DE OLIVEIRA JUNIOR	VIRGÍNIA	MG	DE-SU 12794 COTTON-ET
2 ANOS JUNIOR	VAM STARDE STARLUPI DEARING	BX605441		02-04	365	12279,34	495,62	4,04	422,27	3,44	LM	ANTONIO AUGUSTO MARINS E IRMAOS	TRÊS CORAÇÕES	MG	MR DAY DEARING 1445-ET
	ZC CAVA REPÚBLICA OROUIDIA YANO AVENGER 169	BX555573		02-01	365	12233,57	449,22	3,67	397,99	3,25	LM	JOSE ALAIR COUTO	COQUEIRAL	MG	CO-OP AVENGER-ET
2 ANOS SENIOR	SERRAZUL MARCELA MVP	BX541956		02-02	365	7852,48	201,62	2,57	184,09	2,34		JOSE ENIO CARNEIRO MENDES	ITANHANDU	MG	SEAGULL-BAY MVP-ET
	LANDEMART 2519	BR1852547	B-79	02-09	365	14249,65	361,53	2,54	444,67	3,12	LM	ANTONIO DE PADUA MARTINS	SÃO JOÃO BATISTA GLÓRIA	MG	
3 ANOS JUNIOR	VAM FANTASIA FANTA JAKE	BX541748	B+-84	03-00	365	10190,19	315,5	3,1	350,34	3,44		ANTONIO AUGUSTO MARINS E IRMAOS	TRÊS CORAÇÕES	MG	T-SPRUCE ALTAJAKE-ET
	ZC CAVA QUIMITRA NATASHA DOBERMAN ELYS ISY 591	BR1831008		03-01	365	14807,02	518,27	3,5	480,19	3,24	LM	JOSE ALAIR COUTO	COQUEIRAL	MG	ELYS ISY
3 ANOS SENIOR	VAM TYLENA TYLE JAKE	BX532901	B+-82	03-05	345	14304,92	498,38	3,48	412,69	2,88	LM	ANTONIO AUGUSTO MARINS E IRMAOS	TRÊS CORAÇÕES	MG	T-SPRUCE ALTAJAKE-ET
	SERRAZUL TAILANDIA GALENA	BR1824744	B+-83	03-01	365	12506,61	289,24	2,31	291,51	2,33	LM	JOSE ENIO CARNEIRO MENDES	ITANHANDU	MG	GALENA IPE JACEY
4 ANOS JUNIOR	MALARIS SARACURA HUXLEY 486	BR1788596		03-08	365	12095,33	311,13	2,57	318,34	2,63	LM	ESCOLA AGROT. FEDERAL DE MUZAMBINHO	MUZAMBINHO	MG	BREMER HUXLEY-ET
	SERRAZUL ADELIA MADMAX	BX530042	B+-82	04-01	365	13478,04	385,36	2,86	322,58	2,39	LM	JOSE ALAIR COUTO	ITANHANDU	MG	SMRYCZUK PETRONE MAD MAX-ET
4 ANOS SENIOR	MALARIS SAMYRA WICKHAN 478	BX550832		04-03	365	10943,57	262,52	2,4	284,42	2,6		ESCOLA AGROT. FEDERAL DE MUZAMBINHO	MUZAMBINHO	MG	SILVERRIDGE V WICKHAM
	ZC CAVA ORTEGA 894	BR1823011		05-00	359	11894,21	397,03	3,34	412,24	3,47	LM	JOSE ALAIR COUTO	COQUEIRAL	MG	
5 ANOS	J.M.A. MALU BRANDON 0734	BX480677		05-00	365	11465,1	252,03	2,2	368,23	3,21		AGRO PECUARIA JM LTDA	CAMPOS GERAIS	MG	SULLY ALTABRANDON-ET
	VAM VUSCA IVONE LUTIO	BX472876	MB-85	06-00	365	12437,17	382,69	3,08	376,4	3,03	LM	ANTONIO AUGUSTO MARINS E IRMAOS	TRÊS CORAÇÕES	MG	VAM LUTIO ADVENT-RED-TE
6 ANOS	VAM NICASSIA SHAMROCK-FV	BX474605	B+-83	05-10	365	11825,28	384,4	3,25	398,62	3,37	LM	ANTONIO AUGUSTO MARINS E IRMAOS	TRÊS CORAÇÕES	MG	LADYS-MANOR PL SHAMROCK-ET
	LEKA DEBORA ARMAGEDON	BR1721754		06-09	365	13732,52	557,81	4,06	454,44	3,31	LM	LEONARDO MOREIRA COSTA DE SOUZA	ESTIVA	MG	OTICICA PICOLO RED AMAGEDON-TE
ADULTA JR	VAM ISTLAN ITSTAR SLOAN	BX454916	B+-81	06-09	365	11556,48	449,38	3,89	377,76	3,27	LM	ANTONIO AUGUSTO MARINS E IRMAOS	TRÊS CORAÇÕES	MG	CHQUES-DMRW ALTASLOAN-ET
	VAM RUBRA ROUGE LU DEBONAIR RED	BB21700	B+-83	06-09	312	9268,09	316,96	3,42	274,99	2,97	LM	ANTONIO AUGUSTO MARINS E IRMAOS	TRÊS CORAÇÕES	MG	SCIENTIFIC DEBONAIR-RED-ETS
	VISCONDE DE MAJUA SENSATA 355	BR1586566	MB-86	10-04	365	5789,88	132,75	2,29	106,6	1,84		IF SUL DE MINAS GERAIS CAMPUS INCONFIDENTES	INCONFIDENTES	MG	RIDGE-STAR JAMMER ET

365 DIAS

CONTROLE LEITEIRO OFICIAL MELHORES LACTAÇÕES POR CLASSE

SEGUNDA DIVISÃO DE 306 A 365 DIAS 3 ORDENHAS - PERÍODO 01/06/2021 A 30/06/2021 RAÇA: HOLANDÊS

	NOME ANIMAL	REGISTRO	CLASS	IDADE	DIAS LACT.	PROD LEITE	PROD GORD.	% GORD	PROD PROT.	% PROT.	TIT.	PROPRIETÁRIO	MUNICÍPIO	UF	NOME DO PAI
1 ANO PARIDA	SEKITA PIRANGI 8458 JEDI	BX563340	B+-84	01-10	365	17300,64	400,54	2,32	456,84	2,64	LM	SEKITA AGRONEGOCIOS	RIO PARANAÍBA	MG	S-S-I MONTROSS JEDI-ET
	SEKITA TABOLEIRO 8612 DO IT	BX566494	MB-86	01-10	365	16487,97	512,09	3,11	462,29	2,8	LM	SEKITA AGRONEGOCIOS	RIO PARANAÍBA	MG	MR KB DO IT 54947-ET
	SEKITA HAMELIN 7248 HEINSEBERG	BX543645	B+-84	01-10	365	15709,38	527,4	3,36	474,14	3,02	LM	SEKITA AGRONEGOCIOS	RIO PARANAÍBA	MG	OCJ JABIR HEINSEBERG-ET
	SEKITA BALSAMO 8032 FORTUNE-FV	BX605245	B+-84	01-11	365	14818,97	478,33	3,23	412,22	2,78	LM	SEKITA AGRONEGOCIOS	RIO PARANAÍBA	MG	PROGENESIS FORTUNE
2 ANOS JUNIOR	SEKITA BHRANGOR 7604 MONTROSS	BX550715	B+-84	02-01	365	17252,06	723,36	4,19	493,88	2,86	LM	SEKITA AGRONEGOCIOS	RIO PARANAÍBA	MG	BACON-HILL MONTROSS-ET
	SEKITA PIRAKAY 7931 BOURBON	BX563298	B+-82	02-05	342	15916,69	585,64	3,68	494,98	3,11	LM - LE	SEKITA AGRONEGOCIOS	RIO PARANAÍBA	MG	WA-DEL ABS BOURBON-ET
2 ANOS SENIOR	SEKITA HURTH 7256 ALTA1STCLASS	BX543583		02-04	365	15492,31	648,88	4,19	522,74	3,37	LM	BRUNA MATOS E/OU ANDERSON MATOS	SÃO GOTARDO	MG	ZAHULLKS ALTA1STCLASS-ET
	J.B.O. ZLEIDE ALTAKARMA 2152	BX565584	MB-86	02-10	365	14438,5	454,63	3,15	430,8	2,98	LM - LE	MARCIO FLAVIO PENIDO OLIVEIRA	SÃO GONÇALO DO SAPUCAÍ	MG	PEAK ALTAKARMA-ET
3 ANOS JUNIOR	SEKITA MASSA 7144 HANG-TIME	BX624770	B+-82	02-10	365	19679,88	671,38	3,41	631,61	3,21	LM	SEKITA AGRONEGOCIOS	RIO PARANAÍBA	MG	COOKIECUTTER HANG-TIME-ET
	SEKITA TOMAHAWK 6677 TROY	BX530368	B+-80	02-09	365	17114,33	630,2	3,68	518,47	3,03	LM	BRUNA MATOS E/OU ANDERSON MATOS	SÃO GOTARDO	MG	RIVER-BRIDGE CO-OP TROY-ET
3 ANOS SENIOR	SEKITA HORTA 7565 ETESIAN	BX548398	MB-86	02-09	350	17078,9	680,04	3,98	545,63	3,19	LM - LE	SEKITA AGRONEGOCIOS	RIO PARANAÍBA	MG	SILVERRIDGE V ETESIAN
	SEKITA HAWAI 7224 EXTRA	BX543609	B+-82	02-11	365	16999,37	655,45	3,86	539,87	3,18	LM	SEKITA AGRONEGOCIOS	RIO PARANAÍBA	MG	S-S-I REFLECTOR EXTRA-ET
4 ANOS JUNIOR	SEKITA MANISTIQUE 6124 SILVER	BX517718	MB-89	03-04	365	17349,17	628,55	3,62	538,38	3,1	LM	SEKITA AGRONEGOCIOS	RIO PARANAÍBA	MG	SEAGULL-BAY SILVER-ET
	SEKITA PEGASI 6803 DRACO	BX545203	B+-84	03-04	334	16304,31	610,21	3,74	563,49	3,46	LM	SEKITA AGRONEGOCIOS	RIO PARANAÍBA	MG	MR COIN DRACO 15006-ET
4 ANOS SENIOR	SEKITA SNOO 6557 TROY	BX530306	B+-83	03-04	365	15141,91	393,1	2,6	335,86	2,22	LM	SEKITA AGRONEGOCIOS	RIO PARANAÍBA	MG	RIVER-BRIDGE CO-OP TROY-ET
	SEKITA ZAGREB 6920 SPIDERMAN	BX539567	MB-86	03-03	311	14992,62	568,56	3,79	476,63	3,18	LM	SEKITA AGRONEGOCIOS	RIO PARANAÍBA	MG	RJR SPIDERMAN-ET
5 ANOS JUNIOR	SEKITA INDIAHO 5899 SILVER	BX513563	B+-84	04-00	365	18152,32	704,97	3,88	584,88	3,22	LM	SEKITA AGRONEGOCIOS	RIO PARANAÍBA	MG	SEAGULL-BAY SILVER-ET
	SEKITA MANCELONA 6121 BOMBERO-FV	BX518715		03-08	365	17712,51	738,05	4,17	565,29	3,19	LM	BRUNA MATOS E/OU ANDERSON MATOS	SÃO GOTARDO	MG	RICHMOND-FD EL BOMBERO-ET
5 ANOS SENIOR	SEKITA MUNGER 6180 JEDI-FV	BX518760	MB-87	03-09	365	16597,55	536,5	3,23	549,1	3,31	LM	SEKITA AGRONEGOCIOS	RIO PARANAÍBA	MG	S-S-I MONTROSS JEDI-ET
	SEKITA MONROE 6166 JEDI-FV	BX587725		03-10	365	16401,4	459,99	2,8	518,43	3,16	LM	SEKITA AGRONEGOCIOS	RIO PARANAÍBA	MG	S-S-I MONTROSS JEDI-ET
6 ANOS JUNIOR	EF & LS LUMA MCCUTCHEV 901	BX518819	MB-89	04-02	365	17343,86	304,2	1,75	362,3	2,09		EVARISTO F. MARQUES/LEANDRO S. MARQUES GUAXUPÉ	CRUZILIA	MG	DE-SU BKM MCCUTCHEV 1174-ET
	EMIELE INDIRA PRINCE	BB22466	B+-83	04-03	365	15977,21	448,07	2,8	492,42	3,08	LM	MARCIO MACIEL LEITE	LAGOA FORMOSA	MG	BLUMENFELD DE PRINCE-RED-ET
6 ANOS SENIOR	SANTANA-LAGEADO 2371	BR1840480		04-01	324	15902,01	382,58	2,41	452,02	2,84		GERALDO FERNANDES DE SANTANA	LAGOA FORMOSA	MG	
	SEKITA EXPORT 5700 MUSCADET	BX507791	MB-88	04-01	365	15895,24	447,93	2,82	421,97	2,65	LM	ANTONIO CELSO AMERICANO	LAGOA FORMOSA	MG	LEADERWIN MUSCADET-ET
7 ANOS JUNIOR	SEKITA TRINETRA 4886 MCCUTCHEV	BX498191	MB-86	05-00	365	18832,25	701,8	3,73	538,99	2,86	LM	SEKITA AGRONEGOCIOS	RIO PARANAÍBA	MG	DE-SU BKM MCCUTCHEV 1174-ET
	SEKITA ROMA 4671 MCCUTCHEV-FV	BX487476	MB-85	05-00	365	18819,4	708,89	3,77	607,82	3,23	LM	SEKITA AGRONEGOCIOS	RIO PARANAÍBA	MG	DE-SU BKM MCCUTCHEV 1174-ET
7 ANOS SENIOR	SEKITA TRIPARNA 4888 JACEY	BR1763966	MB-88	04-10	365	18143,58	366,68	2,02	364,97	2,01	LM	SEKITA AGRONEGOCIOS	RIO PARANAÍBA	MG	COYNE-FARMS JACEY CRI-ET
	SEKITA ZITA 5188 DEFENDER	BX498343	EX-90	04-08	365	17116	499,13	2,92	412,23	2,41	LM	SEKITA AGRONEGOCIOS	RIO PARANAÍBA	MG	S-S-I MOGUL DEFENDER-ET
8 ANOS JUNIOR	J.B.O. TIETE CANNON 1638-TWIN	BR1832589	EX-91	05-07	365	21646,7	527,66	2,44	629,32	2,91	LM	MARCIO FLAVIO PENIDO OLIVEIRA	SÃO GONÇALO DO SAPUCAÍ	MG	EVEN-PAR SHF CANNON-ET
	SEKITA WAHIBA 5033 DEDUCTIVE	BR1775722	MB-85	05-01	332	17921,31	611,13	3,41	541,2	3,02	LM	SEKITA AGRONEGOCIOS	RIO PARANAÍBA	MG	CLAYNOOK DEDUCTIVE
8 ANOS SENIOR	G.M.S. NATACAO BRADNICK-FV	BX480433	MB-85	05-07	365	15456,07	481,89	3,12	511,6	3,31	LM	GUILHERME CORREA DE MORAES SARMENTO	RIO NOVO	MG	REGANCREST-GV S BRADNICK-ET
	SEKITA MANCHA 4279 ATTITUDE-RED	BR1736671	B+-84	06-00	352	14251,41	595,44	4,18	463,26	3,25	LM - LE	SEKITA AGRONEGOCIOS	RIO PARANAÍBA	MG	DAMARTINI ATTITUDE-RED-ET
9 ANOS JUNIOR	SEKITA AVELAINE 3387 BRADNICK-FV	BX462509	MB-87	06-08	365	18216,39	624,75	3,43	534,47	2,93	LM	SEKITA AGRONEGOCIOS	RIO PARANAÍBA	MG	REGANCREST-GV S BRADNICK-ET
	J.B.O. TROMBETA CANCUN 1520	BX475911	MB-89	06-04	365	13885,64	377,84	2,72	386,35	2,78	LM	MARCIO FLAVIO PENIDO OLIVEIRA	SÃO GONÇALO DO SAPUCAÍ	MG	LARCREST CANCUN-ET
9 ANOS SENIOR	CORREGO DA MENINA BATUDA BEACON 1953	BR1764611		06-04	320	10713,03	238,57	2,23	255,56	2,39		AUGUSTO DE ARAUJO CAMPOS NETO	QUARTEL GERAL	MG	END-ROAD BEACON-ET
	FZ-BA ILDA 395 KRISTOFF	BR1716727	B+-80	06-03	330	8246,83	256,48	3,11	251,19	3,05		MARCOS PAIVA FROTA E/OU PATRICIA N. FROTA	CARMO DA CACHOEIRAM	MG	BRANDT-VIEW KRISTOFF-ET
10 ANOS JUNIOR	SEKITA KATANA 2753 LAVANGUARD-FV	BR1660903	B+-82	07-11	365	13644,87	369,04	2,7	290,43	2,13	LM	SEKITA AGRONEGOCIOS	RIO PARANAÍBA	MG	COMESTAR LAVANGUARD
	SEKITA PROMISSA 2916 KIAN-FV	BX448948	MB-87	07-11	346	13415,51	524,34	3,91	437,75	3,26	LM - LE	SEKITA AGRONEGOCIOS	RIO PARANAÍBA	MG	KIAN

CADERNO Super Rank



Este caderno é um oferecimento:



10 MAIORES PRODUÇÕES INDIVIDUAIS DIÁRIAS POR REBANHO

PRODUÇÕES INDIVIDUAIS DE ANIMAIS SUBMETIDOS AO CONTROLE OFICIAL AFERIDAS EM JULHO 2021

2 ORDENHAS

NOME DO ANIMAL	NÚMERO REGISTRO	GRAU DE SANGUE	CLASS. TIPO	DIAS DE LACTAÇÃO	PROD. LEITE	% GORD.	% PROT.	PROPRIETÁRIO	CIDADE	NOME DO PAI
1 LUCIA TAVOLA JACEY CRI	BX510878	PO	B+ - 84	77	75,2	0	0	RAUL PINTO	ITANHANDU - MG	COYNE-FARMS JACEY CRI-ET
2 LEKA INFINITY ALTAMARLON 380	BX565662	PO	B+ - 84	58	52,5	3,44	2,89	LEONARDO MOREIRA COSTA DE SOUZA	ESTIVA - MG	PEAK ALTAMARLON
3 VAM VANDA VANDYCA DEARING	BX550352	PO		87	51,1	2,95	3,22	ANTONIO AUGUSTO MARINS E IRMAOS	TRES CORACOES - MG	MR DAY DEARING 1445-ET
4 A.M.A. WINDBROOK FRANDIXI 775	BX443282	PO	MB - 86	75	50,2	3,19	2,97	ANICETO MANUEL AIRES	ANTONIO CARLOS - MG	GILLETTE WINDBROOK
5 FAHES BAIXELA ALTAFOUNDER	BR1853193	GC-07		50	47,9	2,69	2,53	FABIO EUSTAQUIO SILVEIRA	SAO GONCALO SAPUCAI - MG	FARNEAR ALTAFOUNDER-ET
6 J.B.O. ZOZIMA ALTAGENUINE 2202	BR1862212	GC-01		85	46,6	4,1	3,97	MARCIO FLAVIO PENIDO OLIVEIRA	SAO GONCALO SAPUCAI - MG	SCHILLVIEW ALTAGENUINE
7 SERRAZUL THALIA MARCELON	BX541859	PO	B+ - 83	106	42,6	0	0	JOSE ENIO CARNEIRO MENDES	ITANHANDU - MG	MORNINGVIEW MARCELON CRI-ET
8 JOLIVER COTTON ENCANTADA	BX548332	PO	B+ - 82	132	41,8	4,08	3,05	JARBAS DE OLIVEIRA JUNIOR	VIRGINIA - MG	DE-SU 12794 COTTON-ET
9 LANDEMART SMURF TUTSI 2307	BX509358	PO	B+ - 84	215	39,6	3,37	3,68	ANTONIO DE PADUA MARTINS	SAO JOAO B. GLORIA - MG	CHARTROISE SMURF
10 SANTANA-LAGEADO 2609	BR1883908	31/32 PCOD/PA		131	37,9	3,82	3,38	GERALDO FERNANDES DE SANTANA	LAGOA FORMOSA - MG	

3 ORDENHAS

NOME DO ANIMAL	NÚMERO REGISTRO	GRAU DE SANGUE	CLASS. TIPO	DIAS DE LACTAÇÃO	PROD. LEITE	% GORD.	% PROT.	PROPRIETÁRIO	CIDADE	NOME DO PAI
1 SEKITA NATURAL 6240 BOBBY	BR1800200	GC-03		105	75,94	3,22	2,98	BRUNA MATOS E/OU ANDERSON MATOS	SAO GOTARDO - MG	PEN-COL SS BOBBY-ET
2 SEKITA ZOSIMA 5190 SPEAKER	BR1778160	GC-01	B+ - 84	86	71,03	3,24	3,12	SEKITA AGRONEGOCIOS	RIO PARANAIBA - MG	GILLETTE SPEAKER
3 LANDEMART STRAUSS 2447	BR1850794	GC-01	MB - 87	61	69,8	1,61	2,82	ANTONIO DE PADUA MARTINS	SAO JOAO B. GLORIA - MG	K-MANOR STRAUSS-ET
4 XANDOCA CANOA 1691	BR1841687	31/32 PCOD/PA		131	69,7	1,68	2,84	LUIZ ALEXANDRE DE AVELAR	LAGOA FORMOSA - MG	
5 E.A.B. SUPERSTAR HOMILIA 1047-FIV	BX615501	PO	B+ - 82	53	68,53	5,12	3,18	EUDES ANCELMO DE ASSIS BRAGA	CARMO PARANAIBA - MG	DE-SU ALTASUPERSTAR-ET
6 BOSCATTI ODEMARA SPEAKER 436	BX566609	PO	B - 78	132	68	2,35	3,12	DJAIR BOSCATTI	ITAPEVA - MG	GILLETTE SPEAKER
7 FZIA BELISA 428	BR1875719	7/8		86	67,1	3,33	2,7	IVAN RIBEIRO E/OU ARYEL PEREIRA	MONSENHOR PAULO - MG	
8 GALENA MARIA CALIFORNIA 288	BX548309	PO		52	66,9	0	0	DIRCEU DE MANCILHA	ITANHANDU - MG	EK-STJ CALIFORNIA-RED-ET
9 J.B.O. XALANA TANGO 1967	BX533132	PO		152	65,9	3,5	3,1	MARCIO FLAVIO PENIDO OLIVEIRA	SAO GONCALO SAPUCAI - MG	MR WELCOME HILL TANGO-ET
10 ALFY CAYUABA GOLDEN DREAMS LETICE	BX505312	PO	B+ - 82	47	65,5	3,5	3,1	FERNANDO ANDRADE GARCIA	ENTRE RIOS DE MINAS - MG	HEAVENLY GOLDEN DREAMS

MELHORES MÉDIAS DE PRODUÇÃO POR REBANHO - HOLANDÊS

Com a alteração das tabelas para divulgação de médias em 2 e 3 ordenhas, o rebanho que tiver encerramentos em 2 e 3 ordenhas no período referido poderá aparecer nas duas tabelas caso alcance médias entre as cinco melhores de cada categoria

MÉDIA DE REBANHOS REFERENTES AO PERÍODO 01/08/2020 ATÉ 31/07/2021 - 2 ORDENHAS

PROPRIETÁRIO	MUNICÍPIO	LACT. ENCERRADAS	LEITE 305 IA	MÉDIA CCS	MÉDIA GORDURA %	MÉDIA PROTEÍNA %	MÉDIA LACTOSE %	MÉDIA SÓLIDOS %	Nº ORDEN.	TIPO ÚLTIMO CONTROLE
REBANHOS COM 10 A 25 VACAS ENCERRADAS(15 REBANHOS CONCORRENTES)										
1	LEONARDO MOREIRA COSTA DE SOUZA	ESTIVA - MG	13 9.699	140,96	3,87	3,28	438,03	1226,19	2	MENSAL INTEGRAL
2	ANTONIO MEGALE BRANDAO	BORDA DA MATA - MG	13 9.440	395,78	3,56	3,22	473,57	1249,35	2	MENSAL INTEGRAL
3	RUI DA SILVA PINTO JUNIOR E OUTROS	ITANHANDU - MG	19 9.208	574,64	3,21	3,16	440,54	1152,53	2	MENSAL INTEGRAL
4	JARBAS DE OLIVEIRA JUNIOR	VIRGINIA - MG	10 8.067	1316,75	3,15	3,03	395,59	1020,7	2	MENSAL INTEGRAL
5	FABIO EUSTAQUIO SILVEIRA	SAO GONCALO SAPUCAI - MG	20 7.420	257,29	2,81	2,99	375,41	948,88	2	
REBANHOS COM 26 A 50 VACAS ENCERRADAS(6 REBANHOS CONCORRENTES)										
1	ANA MARIA R. SCARPA PINTO NILO E/OUTRO	ITANHANDU - MG	36 7.934	306,21	3,12	3,01	374,53	962,24	2	MENSAL INTEGRAL
2	AGRO PECUARIA JM LTDA	CAMPOS GERAIS - MG	26 7.567	455,37	2,94	3,07	370,22	925,01	2	MENSAL INTEGRAL
3	CRISTOVAM EDSON LOBATO CAMPOS	ANTONIO CARLOS - MG	33 7.370	785,8	3,48	3,13	385,89	1003,77	2	BIMESTRAL
4	JOSE ENIO CARNEIRO MENDES	ITANHANDU - MG	43 7.342	1020,46	2,65	2,53	322,4	816,45	2	MENSAL ALTERNADO
5	ESCOLA AGROT. FEDERAL DE MUZAMBINHO	MUZAMBINHO - MG	27 7.026	921,87	3,13	3	352,54	922,37	2	MENSAL INTEGRAL
REBANHOS COM 51 A 75 VACAS ENCERRADAS(4 REBANHOS CONCORRENTES)										
1	ANICETO MANUEL AIRES	ANTONIO CARLOS - MG	65 9.486	600,13	3,52	3,27	478,35	1263,01	2	BIMESTRAL
2	JOSE ALAIR COUTO	COQUEIRAL - MG	75 9.394	328,53	3,44	3,22	468,17	1225,12	2	MENSAL INTEGRAL
3	CLAUDIO MANOEL MACEDO CERQUEIRA	PEDRO LEOPOLDO - MG	57 6.413	328,81	3,45	3,11	330,2	862,57	2	MENSAL INTEGRAL
4	CARLOS AUGUSTO DE ASSIS LIMA	RESSAQUINHA - MG	54 5.463	686,71	3,55	3,34	323,91	868,34	2	MENSAL INTEGRAL
REBANHOS COM 76 A 100 VACAS ENCERRADAS(1 REBANHOS CONCORRENTES)										
1	AGRONELLI AGROINDUSTRIA LTDA	UBERABA - MG	76 8.039	921,67	3,68	3,22	420,47	1107,77	2	MENSAL INTEGRAL
REBANHOS COM 101 A 999999 VACAS ENCERRADAS(2 REBANHOS CONCORRENTES)										
1	RAUL PINTO	ITANHANDU - MG	170 9.233	207,37	2,7	2,38	369,26	957,02	2	MENSAL INTEGRAL
2	ANTONIO AUGUSTO MARINS E IRMAOS	TRES CORACOES - MG	257 8.833	405,1	3,55	3,24	447,4	1189,27	2	MENSAL INTEGRAL

MÉDIA DE REBANHOS REFERENTES AO PERÍODO 01/08/2020 ATÉ 31/07/2021 - 3 ORDENHAS

PROPRIETÁRIO	MUNICÍPIO	LACT. ENCERRADAS	LEITE 305 IA	MÉDIA CCS	MÉDIA GORDURA %	MÉDIA PROTEÍNA %	MÉDIA LACTOSE %	MÉDIA SÓLIDOS %	Nº ORDEN.	TIPO ÚLTIMO CONTROLE
REBANHOS COM 10 A 25 VACAS ENCERRADAS(6 REBANHOS CONCORRENTES)										
1	MAURO ANTONIO COSTA DE ARAUJO	SETE LAGOAS - MG	25 9.791	111,39	3,67	3,08	492,79	1294,76	3	MENSAL INTEGRAL
2	JOAO DE LIMA GEO FILHO	SAO JOAO NEPOMUCENO - MG	24 6.490	736,29	3,23	3,13	336,73	883,83	3	MENSAL INTEGRAL
3	MARCOS ANTONIO DE BRITO JUNIOR	PATOS DE MINAS - MG	14 6.411	456,39	2,65	2,6	309,92	787,21	3	MENSAL INTEGRAL
4	FELIPE GUSTAVO BAETA E OUTROS	CARANDAI - MG	15 5.691	234,25	2,88	2,56	280,29	726,46	3	MENSAL INTEGRAL
5	CLAUDIO MANOEL MACEDO CERQUEIRA	PEDRO LEOPOLDO - MG	16 5.123	457,04	3,43	3,04	313,95	829,22	3	MENSAL INTEGRAL
REBANHOS COM 26 A 50 VACAS ENCERRADAS(2 REBANHOS CONCORRENTES)										
1	MARIELZA DE BARROS AQUINO	POUSO ALTO - MG	36 8.809	236,85	2,98	2,96	449,07	1142,7	3	MENSAL INTEGRAL
2	JOSE ALAIR COUTO	COQUEIRAL - MG	28 8.026	265,36	3,64	3,22	457,77	1224,3	3	MENSAL INTEGRAL
REBANHOS COM 51 A 75 VACAS ENCERRADAS(6 REBANHOS CONCORRENTES)										
1	MARCOS NEVES PEREIRA	IJACI - MG	51 8.940	185,4	2,98	3,12	457,01	1146,64	3	MENSAL INTEGRAL
2	AGRO PECUARIA JM LTDA	CAMPOS GERAIS - MG	65 8.345	433,09	2,78	3,13	420,24	1048,09	3	BIMESTRAL
3	AGRONELLI AGROINDUSTRIA LTDA	UBERABA - MG	65 7.697	925,8	3,69	3,21	439,63	1167,33	3	MENSAL INTEGRAL
4	MAURICIO P. RODRIGUES E VINICIUS LELIS	LAGOA GRANDE - MG	69 7.498	501,13	3,52	3,2	387,08	1012,72	3	BIMESTRAL
5	AUGUSTO DE ARAUJO CAMPOS NETO	QUARTEL GERAL - MG	73 7.232	192,58	1,98	1,94	246,51	638,79	3	MENSAL INTEGRAL
REBANHOS COM 76 A 100 VACAS ENCERRADAS(3 REBANHOS CONCORRENTES)										
1	MARCOS P. FROTA E/OU PATRICIA N. FROTA	CARMO CACHOEIRA - MG	96 10.635	177,9	3,16	3,22	524,24	1326,63	3	BIMESTRAL
2	CARLOS ALBERTO MENDES MANCILHA	POUSO ALTO - MG	94 9.810	203,24	2,43	2,64	416,41	1020,45	3	MENSAL INTEGRAL
3	CURCIO E FILHOS	CARANDAI - MG	92 9.521	508,94	3,12	2,9	438,1	1142,65	3	MENSAL INTEGRAL
REBANHOS COM 101 A 999999 VACAS ENCERRADAS(23 REBANHOS CONCORRENTES)										
1	DIRCEU DE MANCILHA	ITANHANDU - MG	127 12.601	177,77	2,12	2,33	466,31	1142,68	3	MENSAL INTEGRAL
2	SEKITA AGRONEGOCIOS	RIO PARANAIBA - MG	1890 11.484	108,73	3,59	3	550,42	1459,17	3	MENSAL INTEGRAL
3	BRUNA MATOS E/OU ANDERSON MATOS	SAO GOTARDO - MG	149 10.748	344,87	3,87	3,25	548,96	1467,98	3	MENSAL INTEGRAL
4	MARCIO FLAVIO PENIDO OLIVEIRA	SAO GONCALO SAPUCAI - MG	309 10.529	448,4	3,18	3,06	515,43	1331,29	3	MENSAL INTEGRAL
5	EUDES ANCELMO DE ASSIS BRAGA	CARMO DO PARANAIBA - MG	237 9.979	244,42	3,9	3,28	515,2	1394	3	BIMESTRAL

305 DIAS

CONTROLE LEITEIRO OFICIAL MELHORES LACTAÇÕES POR CLASSE

PRIMEIRA DIVISÃO ATÉ 305 DIAS 2 ORDENHAS - PERÍODO 01/07/2021 A 31/07/2021 RAÇA: HOLANDÊS

	NOME ANIMAL	REGISTRO	CLASS	IDADE	DIAS LACT.	PROD LEITE	PROD GORD.	% GORD	PROD PROT.	% PROT.	TIT.	PROPRIETÁRIO	MUNICÍPIO	UF	NOME DO PAI
1 ANO PARIDA	SEKITA PASCOA 8943 DELTA WORTH	BX571219	MB-87	01-11	283	12109,8	451,38	3,73	341,5	2,82	LM - LE	SEKITA AGRONEGOCIOS	RIO PARANAÍBA	MG	BUTZ-HILL DELTA-WORTH-ET
	LEKA IDHAYA ALTAACEHIGH 387	BR1855290		01-10	296	9996,46	421,49	4,22	336,95	3,37	LM - LE	LEONARDO MOREIRA COSTA DE SOUZA	ESTIVA	MG	RONILEE ALTAACEHIGH
	VAM SCARLET 2294 SOUSA	BX565805	B+-83	02-00	305	8972,02	328,53	3,66	273,08	3,04	LM	ANTONIO AUGUSTO MARINS E IRMAOS	TRÊS CORAÇÕES	MG	KP-ACK ALTASOUSA
	VAM LULU 2272 DEARING	BX565487	MB-85	01-11	305	8534,97	262,58	3,08	277,66	3,25	LM	ANTONIO AUGUSTO MARINS E IRMAOS	TRÊS CORAÇÕES	MG	MR DAY DEARING 1445-ET
2 ANOS JUNIOR	ZC CAVA RAINHA MAGDA ALTAIRNET ALTIVO 168	BX555572		02-01	305	14208,33	543,12	3,82	450,33	3,17	LM	JOSE ALAIR COUTO	COQUEIRAL	MG	CO-OP JABIR ALTIVO-ET
	VAM LULU 2314 DIRECTOR	BX566372	B+-82	02-01	305	10659,05	295,14	2,77	303,49	2,85		ANTONIO AUGUSTO MARINS E IRMAOS	TRÊS CORAÇÕES	MG	MR PRE DIRECTOR 57512-ET
	VAM LULU 2341 DIRECTOR	BX605401		02-01	263	9961,36	355,52	3,57	298,03	2,99		ANTONIO AUGUSTO MARINS E IRMAOS	TRÊS CORAÇÕES	MG	MR PRE DIRECTOR 57512-ET
	VAM VAM LULU 2306 FEATURE	BX566365	B+-82	02-02	299	9899,24	337,24	3,41	269,44	2,72		ANTONIO AUGUSTO MARINS E IRMAOS	TRÊS CORAÇÕES	MG	PEAK ALTAFEATURE-ET
2 ANOS SENIOR	A.M.A. DOORMAN KELLY 962-FIV	BX518767		02-10	305	11658,83	456,87	3,92	378,47	3,25	LM	ANICETO MANUEL AIRES	ANTÔNIO CARLOS	MG	VAL-BISSON DOORMAN
	ZC CAVA QUERMECE ORLANDIA ISY JUNIOR 608	BR1832615		02-08	305	10239,97	325,74	3,18	330,39	3,23	LM	JOSE ALAIR COUTO	COQUEIRAL	MG	OVINA JULETTA JUNIOR
	VAM MARYTA MARYNA R8	BX533157	B-79	02-11	305	9939,24	383,95	3,86	312,92	3,15	LM	ANTONIO AUGUSTO MARINS E IRMAOS	TRÊS CORAÇÕES	MG	PEAK ALTAR8-ET
	VAM GLITY GLITER DESTRY	LB4285	B-79	02-11	305	9518,68	327,5	3,44	316,39	3,32		ANTONIO AUGUSTO MARINS E IRMAOS	TRÊS CORAÇÕES	MG	SCIENTIFIC DESTRY-ET
3 ANOS JUNIOR	A.M.A. MERIDIAN FRANDIX 979	BX543573		03-01	305	10887,9	285,51	2,62	337,05	3,1	LM	ANICETO MANUEL AIRES	ANTÔNIO CARLOS	MG	SULLY HART MERIDIAN-ET
	DANCRIS DNL GALATA BRIGHAM	BR1855674		03-04	305	10534,74	308,71	2,93	347,56	3,3	LM	CRISTOVAM EDSON LOBATO CAMPOS	ANTÔNIO CARLOS	MG	
	DEMA HELENA 4 FRANKLIN 458-FIV	BB22911	B+-81	03-05	305	9284,97	363,49	3,91	314,56	3,39	LM - LE	CARLOS AUGUSTO DE ASSIS LIMA	RESSAQUINHA	MG	LOWLANDS FRANKLIN
	VAM PRIMALBA PRIMAVERA VINO	BX520552		03-06	305	8552,55	354,83	4,15	274,2	3,21	LM	ANTONIO AUGUSTO MARINS E IRMAOS	TRÊS CORAÇÕES	MG	NO-FLA ALTAVINO-ET
3 ANOS SENIOR	VAM PRIMALTA PRIMABIA SUPLEX	BX521794		03-09	264	8089,65	198,77	2,46	270	3,34		ANTONIO AUGUSTO MARINS E IRMAOS	TRÊS CORAÇÕES	MG	BLUE-HORIZON ALTASUPLEX
	ONCA ORIGAMI MILAN FARSANO	BX518682		03-11	305	6795,26	241,92	3,56	183,48	2,7		COPACON AGROPECUARIA COVA ONCA LTDAPETROPOLIS	RJ	PLUSHANSKI FARSANO-ET	
4 ANOS JUNIOR	VAM EVA LEA MONTERREY	BX521797	MB-86	04-01	305	11936,43	420,38	3,52	378,07	3,17	LM	ANTONIO AUGUSTO MARINS E IRMAOS	TRÊS CORAÇÕES	MG	VIEW-HOME MONTERREY-ET
	SERRAZUL JOQUEBETI PILOT	BR1791466	B+-82	04-05	305	8830,62	243,86	2,76	230,14	2,61		JOSE ENIO CARNEIRO MENDES	ITANHANDU	MG	MS M-PONDHILL BUCKEYE PILOT
4 ANOS SENIOR	MALARIS SARAH MEGASIRE 484	BX510747		04-07	290	8032,18	220,12	2,74	212,16	2,64		ESCOLA AGROT. FEDERAL DE MUZAMBINHO	MUZAMBINHO	MG	BUTZ-HILL MEGASIRE-ET
	VAM ASPRIM ASPRILLA SUPLEX	BX521791		04-11	120	3462,83	77,95	2,25	67,83	1,96		ANTONIO AUGUSTO MARINS E IRMAOS	TRÊS CORAÇÕES	MG	BLUE-HORIZON ALTASUPLEX
	SEKITA IRON 5917 TROY	BR1796153		05-00	55	138,89	1,48	1,06	4,06	2,92		ROGERIO LUIZ SEIBT	PRESIDENTE OLEGÁRIO	MG	RIVER-BRIDGE CO-OP TROY-ET
5 ANOS	A.M.A. DOORMAN FRANDIX 887	BX493011	MB-89	05-02	299	10380,99	384,36	3,7	355,22	3,42		ANICETO MANUEL AIRES	ANTÔNIO CARLOS	MG	VAL-BISSON DOORMAN
	VAM KARIN DEBONAIR-RED-FIV	BB21931	B-78	05-10	305	9424,52	313,38	3,33	293,09	3,11		ANTONIO AUGUSTO MARINS E IRMAOS	TRÊS CORAÇÕES	MG	SCIENTIFIC DEBONAIR-RED-ETS
	SERRAZUL MELISSA PADLOCK	BX493129		05-03	305	8643,93	241,38	2,79	192,57	2,23		JOSE ENIO CARNEIRO MENDES	ITANHANDU	MG	L-L-M-DAIRY PADLOCK CRI-ET
7 ANOS ADULTA JR	POITARA ETIENNE DOORMAN-FIV	BX492907		05-02	305	8486,77	289,22	3,41	239,15	2,82		CLAUDIO MANOEL MACEDO CERQUEIRA	PEDRO LEOPOLDO	MG	VAL-BISSON DOORMAN
	A.M.A. JORDAN FRANDIX 783-FIV	BX448799	MB-86	07-11	305	14339,05	464,56	3,24	442,93	3,09	LM	ANICETO MANUEL AIRES	ANTÔNIO CARLOS	MG	GILLETTE JORDAN
	VAM FUNNY GOLDWYN TE	BX440545	MB-86	08-05	305	7827,87	302,32	3,86	222,48	2,84		ANTONIO AUGUSTO MARINS E IRMAOS	TRÊS CORAÇÕES	MG	BRAEDALE GOLDWYN

ANIMAL REGISTRADO PASSA CONFIANÇA NA HORA DA VENDA!



Holandês
FORTE POR SER EFICIENTE

	NOME ANIMAL	REGISTRO	CLASS	IDADE	DIAS LACT.	PROD LEITE	PROD GORD.	% GORD.	PROD PROT.	% PROT.	TIT.	PROPRIETÁRIO	MUNICÍPIO	UF	NOME DO PAI
1 ANO PARIDA	E.A.B. FORTUNE CILUETA 1220-FV	BX568037		01-11	305	15204,56	470,66	3,1	482,06	3,17		GERALDO FERNANDES DE SANTANA	LAGOA FORMOSA		PROGENESIS FORTUNE
	SEKITA DORIS 8797 NIGHTSKY-FV	BX579801	MB-85	01-10	305	13820,01	574,8	4,16	446,3	3,23	LM	SEKITA AGRONEGOCIOS	RIO PARANAIBA		MR SPRING NIGHTSKY-ET
	SEKITA CAMPBELL 8769 FORTUNE-FV	BX572492	B+-83	01-10	305	13685,48	522,86	3,82	438,3	3,2	LM	SEKITA AGRONEGOCIOS	RIO PARANAIBA		PROGENESIS FORTUNE
	SEKITA GODDI 9047 DELTA	BX601318	B+-83	01-10	305	13652,66	493,59	3,62	445,02	3,26	LM - LE	SEKITA AGRONEGOCIOS	RIO PARANAIBA		MR MOGUL DELTA 1427-ET
2 ANOS JUNIOR	J.B.O. XILOIDE GENIUS 2090	BX550417		02-02	305	13049,68	445,53	3,41	376,83	2,89	LM	MARCIO FLAVIO PENIDO OLIVEIRA	SÃO GONÇALO DO SAPUCAÍ		CO-OP RB MNTRS GENIUS-ET
	J.B.O. ZULAIÉ ALTADISCO 2158	BX565692		02-02	305	13049,45	428,31	3,28	412,55	3,16	LM	MARCIO FLAVIO PENIDO OLIVEIRA	SÃO GONÇALO DO SAPUCAÍ		TJR ALTADISCO-ET
	SEKITA SERRARIA 8581 DELTA-FV	BX572441	B+-81	02-02	305	12751,81	487,43	3,82	407,39	3,19	LM - LE	SEKITA AGRONEGOCIOS	RIO PARANAIBA		MR MOGUL DELTA 1427-ET
2 ANOS SENIOR	SEKITA XENIA 7655 FLAGSHIP	BX550746	MB-86	02-10	305	15790,87	532,63	3,37	500,07	3,17	LM - LE	SEKITA AGRONEGOCIOS	RIO PARANAIBA		S-S-I 1STCLASS FLAGSHIP-ET
	SEKITA BALCARCE 7694 GATEDANCER	BX624804	MB-87	02-09	305	15473,04	596,04	3,85	512,27	3,31	LM - LE	SEKITA AGRONEGOCIOS	RIO PARANAIBA		TRIPLECROWN GATEDANCER-ET
	J.B.O. XAROLA YOUNT 2055	BR1836111	MB-86	03-00	305	15114,56	415,55	2,75	400,25	2,65	LM - LE	MARCIO FLAVIO PENIDO OLIVEIRA	SÃO GONÇALO DO SAPUCAÍ		RIVER-BRIDGE CO-OP YOUNT-ET
	SEKITA ESTOCOLOMO 6897 CANYON	BX539480	B+-83	02-11	305	14884,64	614,53	4,13	471,53	3,17	LM	BRUNA MATOS E/OU ANDERSON MATOS	SÃO GOTARDO		DEEP-RUN-CKR DFR CANYON-ET
3 ANOS JUNIOR	SEKITA RAVENA 7087 HANG-TIME-TE	BX557160	MB-89	03-02	305	14714,23	602,1	4,09	508,71	3,46	LM - LE	SEKITA AGRONEGOCIOS	RIO PARANAIBA		COOKIECUTTER HANG-TIME-ET
	SEKITA APRILIA 7146 DRACO	BX567900	B+-84	03-01	305	13600,41	484,64	3,56	444,83	3,27	LM	SEKITA AGRONEGOCIOS	RIO PARANAIBA		MR COIN DRACO 15006-ET
	SEKITA RIVER 7192 PREMIUM	BX543629	MB-86	03-03	283	13408,47	546,75	4,08	420,37	3,14	LM - LE	SEKITA AGRONEGOCIOS	RIO PARANAIBA		S-S-I MONTROSS PREMIUM-ET
	LANDEMART 2086 CANNON 2504	BR1828150	B+-83	03-02	305	13221,34	403	3,05	428,92	3,24	LM - LE	ANTONIO DE PADUA MARTINS	SÃO JOÃO BATISTA DO GLÓRIA		EVEN-PAR SHF CANNON-ET
3 ANOS SENIOR	SEKITA TACOMA 6670 SUPERSHOT	BX530360	MB-88	03-08	305	16605	572,02	3,44	530,39	3,19	LM - LE	SEKITA AGRONEGOCIOS	RIO PARANAIBA		COGENT SUPERSHOT
	SEKITA LONAC 6107 MONTROSS-FV	BX534952	B+-82	04-00	305	15904,99	585,61	3,68	517,85	3,26	LM - LE	SEKITA AGRONEGOCIOS	RIO PARANAIBA		BACON-HILL MONTROSS-ET
	SEKITA NOVINGER 6255 MONTROSS-FV	BX539380	MB-89	03-10	305	15851,1	510,4	3,22	474,53	2,99	LM	SEKITA AGRONEGOCIOS	RIO PARANAIBA		BACON-HILL MONTROSS-ET
	SEKITA NESHANIC 6236 KINGBOY	BX518578	MB-85	03-11	305	15629,9	584,5	3,74	514,14	3,29	LM - LE	SEKITA AGRONEGOCIOS	RIO PARANAIBA		MORNINGVIEW MCC KINGBOY-ET
4 ANOS JUNIOR	SEKITA IREDELL 5928 JOSUPER	BX509638	EX-91	04-01	305	16570	484,89	2,93	517,7	3,12	LM	SEKITA AGRONEGOCIOS	RIO PARANAIBA		UECKER SUPERSIRE JOSUPER-ET
	POTIARA ESSENCIA SUPERSIRE-TE	BX489886	B+-83	04-06	305	15520,49	591,44	3,81	520,35	3,35	LM	GUILHERME CORREA DE MORAES SARMENTO	RIO NOVO		SEAGULL-BAY SUPERSIRE-ET
	E.A.B. COMMANDER GISELLE 923	BR1788523	MB-89	04-03	305	14744,19	561,78	3,81	510,02	3,46	LM - LE	EUIDES ANCELMO DE ASSIS BRAGA	CARMO DO PARANAIBA		LARGEST COMMANDER-ET
	SEKITA LISBON 6079 DELTA-FV	BX518733	EX-90	04-01	305	14534,57	491,93	3,38	461,62	3,18	LM - LE	SEKITA AGRONEGOCIOS	RIO PARANAIBA		MR MOGUL DELTA 1427-ET
4 ANOS SENIOR	SEKITA CHATON 5518 DELFINO	BX583926	MB-87	04-08	305	15972,21	509,03	3,19	491,11	3,07	LM - LE	SEKITA AGRONEGOCIOS	RIO PARANAIBA		CLEAR-ECHO DELFINO 110-ET
	SEKITA VAINA 5025 DEDUCTIVE	BX490079	MB-88	04-09	305	15550,85	434,23	2,79	316,81	2,04	LM	SEKITA AGRONEGOCIOS	RIO PARANAIBA		CLAYNOOK DEDUCTIVE
	SEKITA YELDA 5131 SPEAKER-FV	BX533460	B+-81	04-09	305	14066,5	321,41	2,28	282,51	2,01	LM	SEKITA AGRONEGOCIOS	RIO PARANAIBA		GILLETTE SPEAKER
	E.A.B. SPEAKER FANFARRA 822	BR1770409	MB-87	04-11	305	13943,64	553,07	3,97	450,23	3,23	LM - LE	EUIDES ANCELMO DE ASSIS BRAGA	CARMO DO PARANAIBA		GILLETTE SPEAKER
5 ANOS	COLOR SUPLEX NEGAWATT 10388-TE	BX488403	MB-89	05-11	305	17021,71	625,45	3,67	483,4	2,84	LM - LE	SEKITA AGRONEGOCIOS	RIO PARANAIBA		BLUE-HORIZON ALTASUPLEX
	E.A.B. FEVER CENTOPEIA 676-TE	BR1736272	B-79	05-07	305	14948,75	570,49	3,82	483,78	3,24	LM	EUIDES ANCELMO DE ASSIS BRAGA	CARMO DO PARANAIBA		CRACKHOLM FEVER
	SEKITA RUTH 4690 MCCUTCHEN-FV	BX489949	MB-88	05-07	281	14367,09	586,69	4,08	413,8	2,88	LM	SEKITA AGRONEGOCIOS	RIO PARANAIBA		DE-SU BKM MCCUTCHEN 1174-ET
6 ANOS	J.B.O. UMBIGADA MAGNETO 1693	BX652820	MB-86	05-07	282	13379,94	366,72	2,74	386,17	2,89		MARCIO FLAVIO PENIDO OLIVEIRA	SÃO GONÇALO DO SAPUCAÍ		HENDEL ALTAMAGNETO
	BOSCATTI MARISTELA ATWOOD 008-FV	BR1778533	MB-86	06-07	305	15505,2	549,36	3,54	456,79	2,95	LM	DJAIR BOSCATTI	ITAPEVA		MAPLE-DOWNS-H G W ATWOOD-ET
	E.A.B. METEOR EPOCA 629	BR176625	MB-89	06-02	305	15245,31	557,53	3,66	455,7	2,99	LM	EUIDES ANCELMO DE ASSIS BRAGA	CARMO DO PARANAIBA		SULLY ALTAMETEOR-ET
	SEKITA CHARISMA 3636 SHAMROCK	BR1709096	MB-87	06-11	305	14064,79	489,74	3,48	423,05	3,01	LM	SEKITA AGRONEGOCIOS	RIO PARANAIBA		LADYS-MANOR PL SHAMROCK-ET
7 ANOS	J.B.O. SILVANA AVALON 1490	BR1695814	B+-83	06-09	305	12614,54	370,61	2,94	335,3	2,66		MARCIO FLAVIO PENIDO OLIVEIRA	SÃO GONÇALO DO SAPUCAÍ		FARNEAR-TBR ALTAVALON-ET
	SEKITA BREE 3565 TRIGGER	BR1700596	EX-90	07-02	305	13655,21	520,2	3,81	426,75	3,13	LM - LE	SEKITA AGRONEGOCIOS	RIO PARANAIBA		LARS-ACRES SHOT TRIGGER-ET
	CORREGO DA MENINA 1858	BR1907871		07-03	286	10226,23	250,72	2,45	218,89	2,14		AUGUSTO DE ARAUJO CAMPOS NETO	QUARTEL GERAL		
	EF & LS ANDREIA 066	BR1729450	EX-90	07-08	305	9723,95	204,6	2,1	161,52	1,66		EVARISTO F. MARQUES/LEANDRO S.MARQUES GUAXUPÉ			
ADULTA JUNIOR	CORREGO DA MENINA 1805	BR1907864		07-04	305	8859,84	164,28	1,85	178,94	2,02		AUGUSTO DE ARAUJO CAMPOS NETO	QUARTEL GERAL		
	FZ-BA GRISELDA 331 SEBASTIAN	BR1645603	EX-92	08-05	305	11990,6	353,11	2,94	377,99	3,15		MARCOS P. FROTA E/OU PATRICIA N. FROTA	CARMO DA CACHOEIRA		WA-DEL SEBASTIAN-ET
	FALEIRO CARINHOSA 47	BR1845767		09-11	305	11007,35	453,07	4,12	340,37	3,09	LM	MAURICIO P. RODRIGUES E VINICIUS LELIS	LAGOA GRANDE		
	SEKITA ALEGRIA 2669 SHOTTLE-FV	BX459902		08-01	305	10876,59	405,17	3,73	331,61	3,05	LM	SEKITA AGRONEGOCIOS	RIO PARANAIBA		PICSTON SHOTTLE-ET
ADULTA SENIOR	234 RB	SR29380		09-00	305	7883,55	206,13	2,61	231,83	2,94		RENAV BERGER	ARAXÁ		ARIK-BROS CAMERON
	XANDOCA 1730	BR1910221		14-02	125	4968,23	125,85	2,53	143,98	2,9		LUIZ ALEXANDRE DE AVELAR	LAGOA FORMOSA		

CLASSIFICAÇÃO LINEAR PARA TIPO

Os resultados desse serviço reconhecem as características fenotípicas desejáveis para que a vaca produza mais e por mais tempo.



	NOME ANIMAL	REGISTRO	CLASS	IDADE	DIAS LACT.	PROD LEITE	PROD GORD.	% GORD	PROD PROT.	% PROT.	TIT.	PROPRIETÁRIO	MUNICÍPIO	UF	NOME DO PAI
1 ANO PARIDA	VAM SCARLET 2294 SOUSA	BX565805	B+-83	02-00	365	10569,27	374,74	3,55	313,15	2,96	LM	ANTONIO AUGUSTO MARINS E IRMAOS	TRÊS CORAÇÕES		KP-ACK ALTASOUSA
	VAM LULU 2272 DEARING	BX565487	MB-85	01-11	365	10523,77	326,55	3,1	350,59	3,33	LM	ANTONIO AUGUSTO MARINS E IRMAOS	TRÊS CORAÇÕES		MIR DAY DEARING 1445-ET
2 ANOS JUNIOR	ZC CAVA RAINHA MAGDA ALTAIRNET ALTIVO 168	BX555572		02-01	365	16592,73	641,05	3,86	533,01	3,21	LM	JOSE ALAIR COUTO	COQUEJAL		CO-OP JABIR ALTIVO-ET
	VAM LULU 2314 DIRECTOR	BX566372	B+-82	02-01	338	11757,6	319,55	2,72	343,76	2,92	LM	ANTONIO AUGUSTO MARINS E IRMAOS	TRÊS CORAÇÕES		MIR PRE DIRECTOR 57512-ET
	SERRAZUL TACILA IPE	BR1838561		02-04	365	11274,15	228,35	2,03	269,02	2,39	LM	JOSE ENIO CARNEIRO MENDES	ITAMHANDU		GALENA IPE JACEY
2 ANOS SENIOR	DANCIS ALEGRIA ALBANA	BX566028	MB-85	02-01	329	10608,34	339,04	3,2	315,16	2,97	LM	CRISTOVAM EDSON LOBATO CAMPOS	ANTÔNIO CARLOS		VIEW-HOME ALBANA-ET
	A.M.A. DOORMAN KELLY 962-FIV	BX518767		02-10	365	13649,23	519,4	3,81	454,37	3,33	LM	ANICETO MANUEL AIRES	ANTÔNIO CARLOS		VAL-BISSON DOORMAN
	ZC CAVA QUERMECE ORLANDIA ISY JUNIOR 608	BR1832615		02-08	365	12106,57	394,84	3,26	400,14	3,31	LM	JOSE ALAIR COUTO	COQUEJAL		OVINA JULETTA JUNIOR
3 ANOS JUNIOR	VAM MARYTA MARYNA R8	BX533157	B-79	02-11	365	11870,94	468,06	3,94	375,65	3,16	LM	ANTONIO AUGUSTO MARINS E IRMAOS	TRÊS CORAÇÕES		PEAK ALTAR8-ET
	FAZ. ESPERANCA FORMIGA GRADUATE 1068	BR1819630	B+-84	03-00	365	11156,59	305,15	2,74	276,18	2,48	LM	JULIO CELIO OLIVEIRA VARGAS	CARMO DO PARANAIBA		BLONDIIN GRADUATE
	A.M.A. MERIDIAN FRANDIXI 979	BX543573		03-01	307	10801,2	292,17	2,7	336,06	3,11	LM	ANICETO MANUEL AIRES	ANTÔNIO CARLOS		SULLY HART MERIDIAN-ET
3 ANOS SR	DANCIS DNIL GALATA BRIGHAM	BR1855674		03-04	308	10629,24	311,3	2,93	350,57	3,3	LM	CRISTOVAM EDSON LOBATO CAMPOS	ANTÔNIO CARLOS		VIEW-HOME ALBANA-ET
	VAM PRIMALBA PRIMAVEIRA VINO	BX520552		03-06	365	9872,4	401,02	4,06	315,11	3,19	LM	ANTONIO AUGUSTO MARINS E IRMAOS	TRÊS CORAÇÕES		NO-FLA ALTAVINO-ET
	DEMA HELENA 4 FRANKLIN 458-FIV	B822911	B+-81	03-05	306	9303,17	364,12	3,91	315,12	3,39	LM - LE	CARLOS AUGUSTO DE ASSIS LIMA	RESSAQUINHA		LOWLANDS FRANKLIN
4 ANOS JUNIOR	ONCA ORIGAMI MULAN FARSANO	BX518682		03-11	347	7416,86	271,32	3,66	203,43	2,74	LM	COPACON AGROPECUARIA COVA ONCA LTDA	PETROPOLIS		PLUSHANSKI FARSANO-ET
	VAM EVA LEA MONTERREY	BX521797	MB-86	04-01	365	12854,43	456,97	3,55	411,33	3,2	LM	ANTONIO AUGUSTO MARINS E IRMAOS	TRÊS CORAÇÕES		VIEW-HOME MONTERREY-ET
5 ANOS	SERRAZUL JOQUEBETI PILOT	BR1791466	B+-82	04-05	365	9921,82	263,48	2,66	247,52	2,49	LM	JOSE ENIO CARNEIRO MENDES	ITAMHANDU		MS M-PONDHILL BUCKEYE PILOT
	SERRAZUL MELISSA PADLOCK	BX493129		05-03	365	10299,33	270,05	2,62	220,91	2,14	LM	JOSE ENIO CARNEIRO MENDES	ITAMHANDU		L-L-M-DAIRY PADLOCK CRI-ET
	VAM KARIN DEBONAIR-RED-FIV	BB21931	B-78	05-10	350	9690,37	312,94	3,23	293	3,02	LM	ANTONIO AUGUSTO MARINS E IRMAOS	TRÊS CORAÇÕES		SCIENTIFIC DEBONAIR-RED-ETS
7 ANOS ADULTA JR	POITARA ETIENNE DOORMAN-FIV	BX492907		05-02	334	9081,27	304,38	3,35	259,01	2,85	LM	CLAUDIO MANOEL MACEDO CERQUEIRA	PEDRO LEOPOLDO		VAL-BISSON DOORMAN
	A.M.A. JORDAN FRANDIXI 783-FIV	BX448799	MB-86	07-11	365	15634,25	511,25	3,27	486,32	3,11	LM	ANICETO MANUEL AIRES	ANTÔNIO CARLOS		GILLETTE JORDAN
	VAM FUNNY GOLDWYN TE	BX440545	MB-86	08-05	365	8470,47	325,1	3,84	242,44	2,86	LM	ANTONIO AUGUSTO MARINS E IRMAOS	TRÊS CORAÇÕES		BRAEDLE GOLDWYN

	NOME ANIMAL	REGISTRO	CLASS	IDADE	DIAS LACT.	PROD LEITE	PROD GORD.	% GORD	PROD PROT.	% PROT.	TIT.	PROPRIETÁRIO	MUNICÍPIO	UF	NOME DO PAI
1 ANO PARIDA	E.A.B. FORTUNE CILJETA 1220-FIV	BX568037		01-11	365	17903,24	500,01	2,79	539,96	3,02	LM	GERALDO FERNANDES DE SANTANA	LAGOA FORMOSA		PROGENESIS FORTUNE
	SEKITA CAMPBELL 8769 FORTUNE-FIV	BX572492	B+-83	01-10	365	16096,39	615,12	3,82	524,16	3,26	LM	SEKITA AGRONEGOCIOS	RIO PARANAIBA		PROGENESIS FORTUNE
	SEKITA DORIS 8797 NIGHTSKY-FIV	BX579801	MB-85	01-10	365	16019,76	667,62	4,17	525,71	3,28	LM	SEKITA AGRONEGOCIOS	RIO PARANAIBA		MIR SPRING NIGHTSKY-ET
2 ANOS JUNIOR	SEKITA GOAIBEIRA 8179 BANDARES	BX560390	B+-82	02-00	365	15969,22	414,88	2,6	407,35	2,55	LM	SEKITA AGRONEGOCIOS	RIO PARANAIBA		WA-DEL YODER BANDARES-ET
	J.B.O. XILOIDE GENIUS 2090	BX550417		02-02	365	15578,68	523,61	3,36	454,91	2,92	LM	MARCIO FLAVIO PENIDO OLIVEIRA	SÃO GONÇALO SAPUCAÍ		CO-OP RB MNTRS GENIUS-ET
	J.B.O. ZULAJE ALTADISCO 2158	BX565692		02-02	365	15443,85	514,21	3,33	500,84	3,24	LM	MARCIO FLAVIO PENIDO OLIVEIRA	SÃO GONÇALO SAPUCAÍ		TJR ALTADISCO-ET
2 ANOS SENIOR	E.A.B. JAKE DELICADA 1165	BX550426		02-02	365	15061,2	249,83	1,66	421,44	2,8	LM	GERALDO FERNANDES DE SANTANA	LAGOA FORMOSA		T-SPRUCE ALTAJAKE-ET
	E.A.B. CESSNA HUMMER 1119	BR1830096		02-05	365	13305,59	226,65	1,7	391,84	2,94	LM	GERALDO FERNANDES DE SANTANA	LAGOA FORMOSA		URSA-GRASS CESSNA-ET
	SEKITA ESTOCOLMO 6897 CANYON	BX539480	B+-83	02-11	365	16864,76	690,21	4,06	549,93	3,23	LM	BRUNA MATOS E/OU ANDERSON MATOS	SÃO GONÇALO		DEEP-RUN-CKR DFR CANYON-ET
3 ANOS JUNIOR	J.B.O. XAROLA YOUNT 2055	BR1836111	MB-86	03-00	350	16827,06	489,86	2,91	446,21	2,65	LM - LE	MARCIO FLAVIO PENIDO OLIVEIRA	SÃO GONÇALO SAPUCAÍ		RIVER-BRIDGE CO-OP YOUNT-ET
	LOGFACCO KRETA HIGH OCTANE 736	BR1832520	MB-86	03-00	365	16705,56	614,76	3,68	500,1	2,99	LM	LUIZ CARLOS G FACCO E/OU CRISTINA G FACCO	SERRANOS		STANTONS HIGH OCTANE
	SEKITA XENIA 7655 FLAGSHIP	BX550746	MB-86	02-10	321	16322,57	551,62	3,38	516,71	3,17	LM - LE	SEKITA AGRONEGOCIOS	RIO PARANAIBA		S-S-I 1STCLASS FLAGSHIP-ET
3 ANOS SENIOR	SEKITA RAVENA 7087 HANG-TIME-TE	BX557160	MB-89	03-02	352	15804,26	646,69	4,09	549,29	3,48	LM - LE	SEKITA AGRONEGOCIOS	RIO PARANAIBA		COOKIECUTTER HANG-TIME-ET
	SEKITA APRILIA 7146 DRACO	BX567900	B+-84	03-01	355	14948,28	536,7	3,59	492,68	3,3	LM	SEKITA AGRONEGOCIOS	RIO PARANAIBA		MIR COIN DRACO 15006-ET
	LANDEMART 2086 CANNON 2504	BR1828150	B+-83	03-02	346	14941,64	457,64	3,06	486,61	3,26	LM - LE	ANTONIO DE PADUA MARTINS	SÃO JOÃO BATISTA DO GLÓRIA		EVEN-PAR SHF CANNON-ET
4 ANOS JUNIOR	E.A.B. SUPERSTAR FORTALEZA 1056-FIV	BX619243	MB-87	03-01	365	14916,52	606,98	4,07	502,53	3,37	LM	EUDES ANCELMO DE ASSIS BRAGA	CARMO DO PARANAIBA		DE-SU ALTASUPERSTAR-ET
	SEKITA NOVINGER 6255 MONTROSS-FIV	BX539380	MB-89	03-10	365	18655,46	600,57	3,22	567,42	3,04	LM	SEKITA AGRONEGOCIOS	RIO PARANAIBA		BACON-HILL MONTROSS-ET
	SEKITA LONAC 6107 MONTROSS-FIV	BX534952	B+-82	04-00	363	17482,57	648,11	3,71	568,88	3,25	LM - LE	SEKITA AGRONEGOCIOS	RIO PARANAIBA		BACON-HILL MONTROSS-ET
4 ANOS SENIOR	SEKITA NESHANIC 6236 KINGBOY	BX518578	MB-85	03-11	362	17420,17	667,61	3,83	579,3	3,33	LM - LE	SEKITA AGRONEGOCIOS	RIO PARANAIBA		MORNINGVIEW MCC KINGBOY-ET
	SEKITA FREMONT 5737 DELTA-FIV	BX535179	MB-86	04-00	365	17398,05	542,27	3,12	430,56	2,47	LM	SEKITA AGRONEGOCIOS	RIO PARANAIBA		MIR MOGUL DELTA 1427-ET
	SEKITA IREDELL 5928 JOSUPER	BX509638	EX-91	04-01	365	18533,81	557,6	3,01	589,22	3,18	LM	SEKITA AGRONEGOCIOS	RIO PARANAIBA		UECKER SUPERSIRE JOSUPER-ET
5 ANOS	POITARA ESSENCIA SUPERSIRE-TE	BX489886	B+-83	04-06	365	17720,69	678,38	3,83	606,89	3,42	LM	GUILHERME CORREA DE MORAES SARMENTO	RIO NOVO		SEAGULL-BAY SUPERSIRE-ET
	E.A.B. COMMANDER GISELLE 923	BR1788523	MB-89	04-03	333	16059,35	621,09	3,87	558,81	3,48	LM - LE	EUDES ANCELMO DE ASSIS BRAGA	CARMO DO PARANAIBA		LARCREST COMMANDER-ET
	SEKITA LISBON 6079 DELTA-FIV	BX518733	EX-90	04-01	349	15687,96	535,52	3,41	502,64	3,2	LM - LE	SEKITA AGRONEGOCIOS	RIO PARANAIBA		MIR MOGUL DELTA 1427-ET
6 ANOS	SEKITA VAIVA 5025 DEDUCTIVE	BX490079	MB-88	04-09	365	17808,83	526,54	2,96	394,52	2,22	LM	SEKITA AGRONEGOCIOS	RIO PARANAIBA		CLAYNOOD DEDUCTIVE
	SEKITA CHATON 5518 DELFINO	BX583926	MB-87	04-08	323	16692,75	527,47	3,16	515,89	3,09	LM - LE	SEKITA AGRONEGOCIOS	RIO PARANAIBA		CLEAR-ECHO DELFINO 110-ET
	SEKITA YELDA 5131 SPEAKER-FIV	BX533460	B+-81	04-09	365	16215,78	381,3	2,35	351,62	2,17	LM	SEKITA AGRONEGOCIOS	RIO PARANAIBA		GILLETTE SPEAKER
7 ANOS	E.A.B. SPEAKER FANFARRA 822	BR1770409	MB-87	04-11	328	14878,82	584,87	3,93	484,27	3,25	LM - LE	EUDES ANCELMO DE ASSIS BRAGA	CARMO DO PARANAIBA		GILLETTE SPEAKER
	COLOR SUPLEX NEGAWATT 10388-TE	BX488403	MB-89	05-11	342	18095,03	667,29	3,69	519,14	2,87	LM - LE	SEKITA AGRONEGOCIOS	RIO PARANAIBA		BLUE-HORIZON ALTASUPLEX
	E.A.B. FEVER CENTOPEIA 676-TE	BR1736272	B-79	05-07	365	17270,87	688,15	3,98	574,73	3,33	LM	EUDES ANCELMO DE ASSIS BRAGA	CARMO DO PARANAIBA		CRACKHOLM FEVER
ADULTA JR	MENKA MCCUTCHEEN C2424-FIV	BX477853	MB-87	05-06	365	14340,42	424,01	2,96	406,42	2,83	LM	MARCIO FLAVIO PENIDO OLIVEIRA	SÃO GONÇALO DO SAPUCAÍ		DE-SU BKM MCCUTCHEEN 1174-ET
	G.M.S. NUMERADA BRADNICK-FIV	BX480425		05-09	361	11221,54	287,85	2,57	368,2	3,28	LM	GUILHERME CORREA DE MORAES SARMENTO	RIO NOVO		REGANCREST-GV S BRADNICK-ET
	BOSCATTI MARISTELA ATWOOD 008-FIV	BR1778533	MB-86	06-07	350	17258,85	617,6	3,58	515,34	2,99	LM	DJAIR BOSCATTI	ITAPEVA		MAPLE-DOWNS-I G W ATWOOD-ET
ADULTA JR	E.A.B. METEOR EPOCA 829	BR1716525	MB-89	06-02	365	17158,35	639,81	3,73	520,46	3,03	LM	EUDES ANCELMO DE ASSIS BRAGA	CARMO DO PARANAIBA		SULLY ALTAMETEOR-ET
	SEKITA CHARISMA 3636 SHAMROCK	BR1709096	MB-87	06-11	365	15760,76	550,32	3,49	480,01	3,05	LM	SEKITA AGRONEGOCIOS	RIO PARANAIBA		LADYS-MANOR PL SHAMROCK-ET
	J.B.O. SILVANA AVALON 1490	BR1695814	B+-83	06-09	365	14504,24	405,54	2,8	396,23	2,73	LM	MARCIO FLAVIO PENIDO OLIVEIRA	SÃO GONÇALO DO SAPUCAÍ		FARNEAR-TBR ALTAVALON-ET
ADULTA JR	SEKITA BREE 3565 TRIGGER	BR1700596	EX-90	07-02	314	13924,58	531,43	3,82	436,39	3,13	LM - LE	SEKITA AGRONEGOCIOS	RIO PARANAIBA		LARS-ACRES SHOT TRIGGER-ET
	EF & LS ANDREIA 066	BR1729450	EX-90	07-08	365	10695,25	225,45	2,11	179,28	1,68	LM	EVARISTO F. MARQUES LEANDRO S. MARQUES	GUAXUPÉ		
	CORREGO DA MENINA 1805	BR1907864		07-04	349	9568,68	181,58	1,9	204,67	2,14	LM	AUGUSTO DE ARAUJO CAMPOS NETO	QUARTEL GERAL		
ADULTA JR	FALEIRO CARINHOSA 47	BR1845767		09-11	365	12533,35	506,48	4,04	387,68	3,09	LM	MAURICIO P. RODRIGUES E VINICIUS LELIS	LAGOA GRANDE		
	SEKITA ALEGRIA 2669 SHOTTLE-FIV	BX459902	08-01	365	12313,04	473,2	3,84	382,58	3,11	LM	SEKITA AGRONEGOCIOS	RIO PARANAIBA		PICSTON SHOTTLE-ET	
	FZ-BA GRISELDA 331 SEBASTIAN	BR1645603	EX-92	08-05	346	12175,1	362,34	2,98							